

# XBRI

## CATALOGO DE PNEUS 2019 PNEUS DE AUTOMÓVEL



Confira os dados do ato em: <https://selodigital.tjpb.jus.br> ou Consulte o Documento em: <https://azevedobastos.not.br/documento/198420404228864456740>



CARTÓRIO

Autenticação Digital Código: 198420404228864456740-1  
Data: 04/04/2022 13:24:11  
Valor Total do Ato: R\$ 5,02  
Selo Digital Tipo Normal C: AMU90545-KY9J;



CNJ: 06.870-0

**Cartório Azevêdo Bastos**  
Av. Presidente Epitácio Pessoa - 1145  
Bairro dos Estados, João Pessoa - PB  
(83) 3244-5404 - [cartorio@azevedobastos.not.br](mailto:cartorio@azevedobastos.not.br)  
<https://azevedobastos.not.br>

Valber Azevêdo de M. Cavalcanti  
Titular

TJPB



O presente documento digital foi conferido com o original e assinado digitalmente por ADAUTO JOSÉ FERNANDES RIBEIRO, em segunda-feira, 4 de abril de 2022 13:24:11. Sua autenticidade deverá ser confirmada no endereço Azevêdo Bastos - 1º Ofício de Registro Civil das Pessoas Naturais e de Interdições e Tutelas/PB, nos termos da medida provisória N. 2.200-2 de 24 de agosto de 2001. Sua autenticidade poderá ser confirmada no endereço eletrônico [www.cenad.org.br/autenticidade](http://www.cenad.org.br/autenticidade). O presente documento digital pode ser convertido em papel por meio de autenticação no Tabelionato de Notas. Provisório nº 100/2020 CNJ - artigo 22.

**SPORT+2**

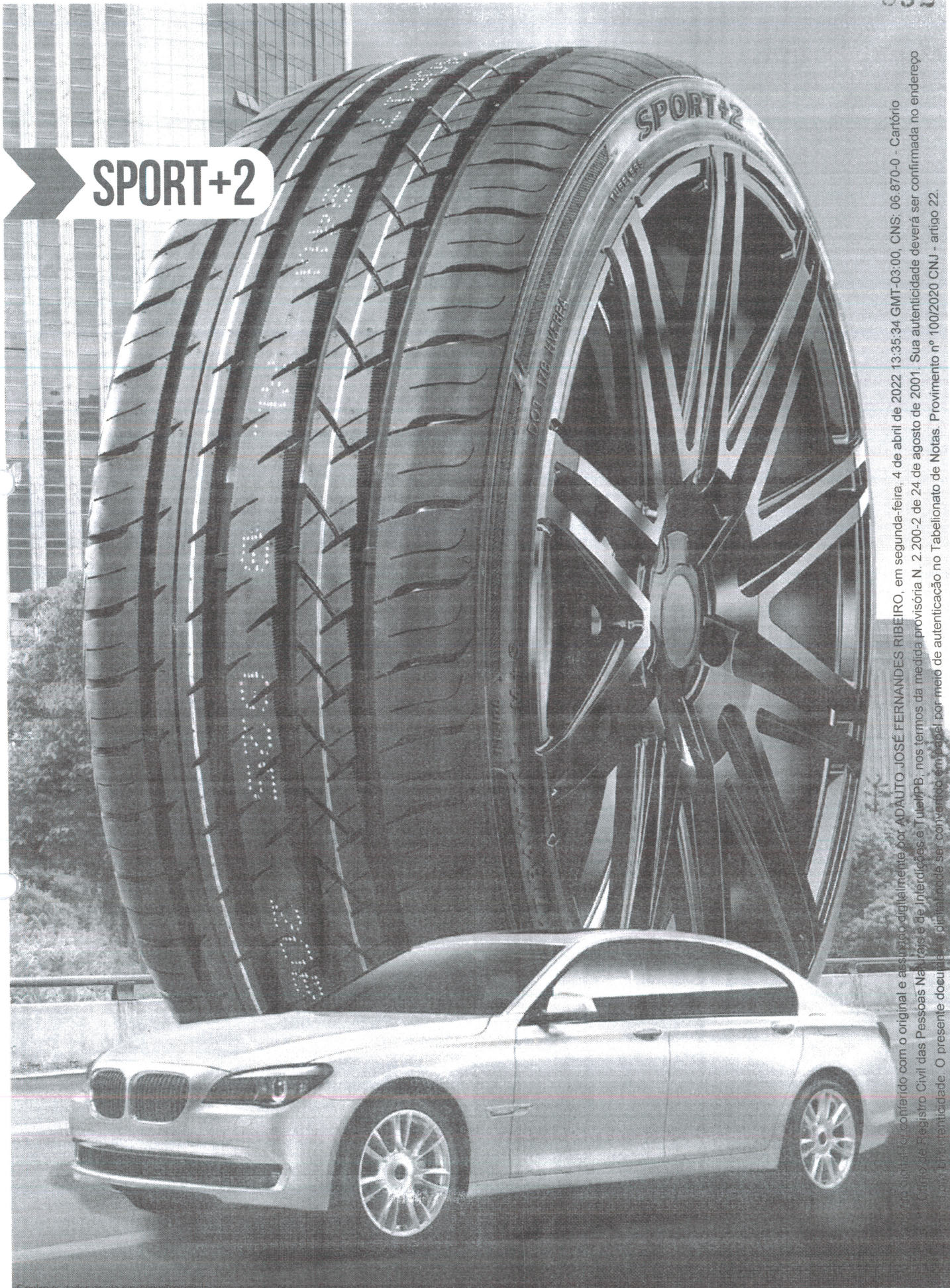

Este documento digital foi conferido com o original e assinado eletronicamente por ADAUTO JOSÉ FERNANDES RIBEIRO, em segunda-feira, 4 de abril de 2022 13:35:34 GMT-03:00, CNS: 06.870-0 - Cartório de Registro Civil das Pessoas Naturais e Títulos/PB, nos termos da medida provisória N. 2.200-2 de 24 de agosto de 2001. Sua autenticidade deverá ser confirmada no endereço eletrônico do Cartório de Registro Civil das Pessoas Naturais e Títulos/PB. O presente documento digital pode ser convertido em papel por meio de autenticação no Tabelionato de Notas. Proveniente nº 100/2020 CNJ - artigo 22.

Confira os dados do ato em: <https://www.cartorio.org.br>  
**CARTÓRIO** Autenticação Digital Código: 198420404228864456740-2  
 Data: 04/04/2022 13:24:11  
 Valor Total do Ato: R\$ 5,02  
 Selo Digital Tipo Normal C: AMU90546-ENMJ;



**Cartório Azevedo Bastos**  
 Av. Presidente Epitácio Pessoa - 1145  
 Bairro dos Estados, João Pessoa - PB  
 (83) 3244-5404 - [cartorio@azevedobastos.not.br](mailto:cartorio@azevedobastos.not.br)  
<https://azevedobastos.not.br>

  
 Valber Azevedo de M. Cavalcanti  
 Titular



O pre  
 Azev  
 eletrô



# UHP TIRE



Serie	Medida	Indice de carga	Indice de Velocidade	RR (kg/t)	Grip (G)	Noise (dB)
16	205/45R16	87	W	10,5	1,1	71
	205/50R16	91	W	10,5	1,1	71
	205/55R16	94	W	10,5	1,1	71
	225/55R16	99	W	10,5	1,1	71
	165/40R17	72	V	10,5	1,1	71
	185/35R17	74	V	10,5	1,1	71
	185/35R17	82	V	10,5	1,1	71
	205/45R17	88	W	10,5	1,1	71
	205/50R17	93	W	10,5	1,1	71
	205/55R17	93	W	9,5	1,44	72
17	215/45R17	91	W	10,5	1,1	71
	215/45R17	91	W	9,5	1,44	72
	215/50R17	95	W	10,5	1,1	71
	215/55R17	98	W	10,5	1,1	71
	225/45R17	94	W	10,5	1,1	71
	225/45R17	94	W	9,5	1,44	72
	225/50R17	98	W	10,5	1,1	71
	225/55R17	101	W	10,5	1,1	71
	235/45R17	97	W	10,5	1,1	71
	185/35R18	75	V	10,5	1,1	71
18	185/35R18	83	V	10,5	1,1	71
	215/40R18	84	W	9,5	1,44	72
	225/40R18	92	W	10,5	1,1	71

Confira os dados do ato em: <https://selodigital.tjpb.jus.br> ou Consulte o Documento em: <https://azevedobastos.not.br/documento/198420404228864456740>



CARTÓRIO

Autenticação Digital Código: 198420404228864456740-3  
 Data: 04/04/2022 13:24:11  
 Valor Total do Ato: R\$ 5,02  
 Selo Digital Tipo Normal C: AMU90547-UG4K;



CNJ: 06.870-0

**Cartório Azevedo Bastos**  
 Av. Presidente Epitácio Pessoa - 1145  
 Bairro dos Estados, João Pessoa - PB  
 (83) 3244-5404 - cartorio@azevedobastos.not.br  
<https://azevedobastos.not.br>



Válber Azevedo de M. Cavalcanti  
 Titular

TJPB



O presente documento digital foi conferido com o original e assinado digitalmente por ADAUTO JOSÉ FERNANDES RIBEIRO, em segunda-feira, 4 de abril de 2022 13:35:34 GMT-03:00, CNS: 06.870-0 - Cartório Azevedo Bastos - 1º Ofício de Registro Civil das Pessoas Naturais e Interdições e Tutelas, nos termos da medida provisória N. 2.200-2 de 24 de agosto de 2001. Sua autenticidade deverá ser confirmada no endereço eletrônico [www.cenad.org.br/autenticidade](http://www.cenad.org.br/autenticidade). O presente documento digital pode ser convertido em papel por meio de autenticação no Tabelionato de Notas. Provedor nº 100/2020 CNJ - artigo 22.



# UHP TIRE



Serie	Medida	Indice de carga	Indice de velocidade	RR (kg/t)	Grip (G)	Noise (dB)
18	225/45R18	95	W	10,5	1,1	71
	225/45R18	95	W	9,5	1,44	72
	235/40R18	95	W	10,5	1,1	71
	235/45ZR18	98	W	10,5	1,1	71
	235/50R18	101	W	10,5	1,1	71
	245/40R18	97	W	10,5	1,1	71
	245/45R18	100	W	10,5	1,1	71
	245/50R18	104	W	10,5	1,1	71
19	235/35R19	91	W	9,5	1,44	72
	245/35R19	93	W	9,5	1,44	72
	245/45R19	102	W	10,5	1,1	71
	205/35R20	84	V	10,5	1,1	71

O presente documento digital foi conferido com o original e assinado digitalmente por ADAUTO JOSÉ FERNANDES RIBEIRO, em segunda-feira, 4 de abril de 2022 13:35:34 GMT-03:00, CNS: 06.870-0 - Cartório Azevêdo Bastos - 1º Ofício de Registro Civil das Pessoas Naturais e de Interdições e Tutel/PB, nos termos da medida provisória N. 2.200-2 de 24 de agosto de 2001. Sua autenticidade deverá ser confirmada no endereço eletrônico [www.cenad.org.br/autenticidade](http://www.cenad.org.br/autenticidade). O presente documento digital pode ser convertido em papel por meio de autenticação no Tabelionato de Notas. Provimto nº 100/2020 CNJ - artíqo 22.

Confira os dados do ato em: <https://selodigital.tjpb.jus.br> ou Consulte o Documento em: <https://azevedobastos.not.br/documento/198420404228864456740>



**CARTÓRIO**  
 Autenticação Digital Código: 198420404228864456740-4  
 Data: 04/04/2022 13:24:12  
 Valor Total do Ato: R\$ 5,02  
 Selo Digital Tipo Normal C: AMU90548-TUNX;



**Cartório Azevêdo Bastos**  
 Av. Presidente Epitácio Pessoa - 1145  
 Bairro dos Estados, João Pessoa - PB  
 (83) 3244-5404 - [cartorio@azevedobastos.not.br](mailto:cartorio@azevedobastos.not.br)  
<https://azevedobastos.not.br>

Váber Azevêdo de M. Cavalcanti  
 Titular

TJPB



REPÚBLICA FEDERATIVA DO BRASIL  
 ESTADO DA PARAÍBA  
 CARTÓRIO AZEVEDO BASTOS  
 FUNDADO EM 1888  
 PRIMEIRO REGISTRO CIVIL DE NASCIMENTO E ÓBITOS E PRIVATIVO DE CASAMENTOS, INTERDIÇÕES E TUTELAS DA COMARCA DE JOÃO PESSOA

Av. Epitácio Pessoa, 1145 Bairro dos Estados 58030-00, João Pessoa PB  
 Tel.: (83) 3244-5404 / Fax: (83) 3244-5484  
<http://www.azevedobastos.not.br>  
 E-mail: cartorio@azevedobastos.not.br



### DECLARAÇÃO DE SERVIÇO DE AUTENTICAÇÃO DIGITAL

O Bel. Válber Azevêdo de Miranda Cavalcanti, Oficial do Primeiro Registro Civil de Nascimentos e Óbitos e Privativo de Casamentos, Interdições e Tutelas com atribuição de autenticar e reconhecer firmas da Comarca de João Pessoa Capital do Estado da Paraíba, em virtude de Lei, etc...

DECLARO ainda que, para garantir transparência e segurança jurídica de todos os atos oriundos da atividade Notarial e Registral no Estado da Paraíba, foi instituído pela Lei Nº 10.132, de 06 de novembro de 2013, a aplicação obrigatória de um Selo Digital de Fiscalização Extrajudicial em todos os atos de notas e registro, composto de um código único (por exemplo: Selo Digital: ABC12345-X1X2) e dessa forma, cada autenticação processada pela nossa Serventia pode ser verificada e confirmada tantas vezes quanto for necessário através do site do Tribunal de Justiça do Estado da Paraíba, endereço <https://corregedoria.tjpb.jus.br/selo-digital/>.

A autenticação digital do documento faz prova de que, na data e hora em que ela foi realizada, a empresa VICENZO PNEUS E-COMMERCE LTDA tinha posse de um documento com as mesmas características que foram reproduzidas na cópia autenticada, sendo da empresa VICENZO PNEUS E-COMMERCE LTDA a responsabilidade, única e exclusiva, pela idoneidade do documento apresentado a este Cartório.

Nesse sentido, declaro que a VICENZO PNEUS E-COMMERCE LTDA assumiu, nos termos do artigo 8º, §1º, do Decreto nº 10.278/2020, que regulamentou o artigo 3º, inciso X, da Lei Federal nº 13.874/2019 e o artigo 2º-A da Lei Federal 12.682/2012, a responsabilidade pelo processo de digitalização dos documentos físicos, garantindo perante este Cartório e terceiros, a sua autoria e integridade.

De acordo com o disposto no artigo 2º-A, §7º, da Lei Federal nº 12.682/2012, o documento em anexo, identificado individualmente em cada Código de Autenticação Digital<sup>1</sup> ou na referida sequência, poderá ser reproduzido em papel ou em qualquer outro meio físico.

Esta DECLARAÇÃO foi emitida em **04/04/2022 14:12:32 (hora local)** através do sistema de autenticação digital do Cartório Azevedo Bastos, de acordo com o Art. 1º, 10º e seus §§ 1º e 2º da MP 2200/2001, como também, o documento eletrônico autenticado contendo o Certificado Digital do titular do Cartório Azevedo Bastos, poderá ser solicitado diretamente a empresa VICENZO PNEUS E-COMMERCE LTDA ou ao Cartório pelo endereço de e-mail [autentica@azevedobastos.not.br](mailto:autentica@azevedobastos.not.br) Para informações mais detalhadas deste ato, acesse o site <https://autdigital.azevedobastos.not.br> e informe o Código de Autenticação Digital

Esta Declaração é válida por **tempo indeterminado** e está disponível para consulta em nosso site.

<sup>1</sup>Código de Autenticação Digital: 198420404228864456740-1 a 198420404228864456740-4

<sup>2</sup>Legislações Vigentes: Lei Federal nº 8.935/94, Lei Federal nº 10.406/2002, Medida Provisória nº 2200/2001, Lei Federal nº 13.105/2015, Lei Estadual nº 8.721/2008, Lei Estadual nº 10.132/2013, Provimento CGJ N° 003/2014 e Provimento CNJ N° 100/2020.

O referido é verdade, dou fé.

#### CHAVE DIGITAL

00005b1d734fd94f057f2d69fe6bc05be15f693e2eee8bd5754557b06b77469856bceaa766e77c0a0c84887abcc7daa54517cf606f912888f358c6c5b84c8f5e30efecf176f14ce8d28012c216dcc



Presidência da República  
 Casa Civil  
 Medida Provisória Nº 2.200-2,  
 de 24 de agosto de 2001.



45

836

29/10/2021 15:46

ComfortMax AS H202, PNEU ECONÔMICO PARA TODA A TEMPORADA, PASSAGEIRO, PASSAGEIRO, Fabricante, Chin...

Navegar para...



---

# KAPSEN (index.html)

Produced By **SHANDONG HUASHENG RUBBER CO., LTD**



([HTTP://WWW.KAPSENTYRE.COM](http://www.kapsentyre.com))



([HTTP://ES.KAPSENTYRE.COM](http://es.kapsentyre.com))



([HTTP://FR.KAPSENTYRE.COM](http://fr.kapsentyre.com))

Você está aqui:> [Home \(index.html\)](#) > [Produtos \(product.html\)](#) > [PASSAGEIROS AUTOMÓVEIS \(category\\_36\\_PASSENGERCARTYRE.html\)](#)

## PASSAGEIRO PARA AUTOMÓVEIS



COMFORTMAX AS H202

## PNEU ECONÔMICO PARA TODA A TEMPORADA

- Projetado para carros econômicos com desempenho de alto custo.
- O bloco de piso especial proporciona super silêncio e excelente aderência.
- O composto de sílica oferece baixa resistência ao rolamento e economia de combustível.
- O contorno otimizado fornece uma experiência de direção confortável.
- Desempenho estável e excelente para toda a temporada.

29/10/2021 15:46

ComfortMax AS H202, PNEU ECONÔMICO PARA TODA A TEMPORADA, PASSAGEIRO, PASSAGEIRO, Fabricante, Chin...

ENVIAR INQUÉRITO (MAILTO:INFO@KAPSENTYRE.COM?SUBJECT=INQUIRY: COMFORTMAX AS H202,ALL SEASON ECONOMIC TYRE)

ARO	TAMANHO	XL	CARREGANDO ÍNDICE	TAXA DE VELOCIDADE	ARO PADRÃO	CARREGAMENTO MÁXIMO (Kg)	PRESSÃO MÁXIMA (Kpa)
12	145 / 70R12		69T	T	4,50	325	300
	155 / 70R12		73T	T	4,50	365	300
	165 / 70R12		77T	T	5,00	412	300
13	155 / 70R13		75T	T	4,50	387	300
	155 / 80R13		79T	T	4,50	437	300
	165 / 65R13		79T	T	5,00	412	300
	165 / 70R13		79T	T	5,00	437	300
	165 / 70R13	XL	83T	T	5,00	487	340
	175 / 70R13		82T	T	5,00	475	300
	185 / 70R13		86T	T	5,50	530	300
14	155 / 65R14		75T	T	4,50	387	300
	165 / 60R14		75T	T	5,00	387	300



	165 / 65R14		79H	H	5,00	437	300
	165 / 70R14		81T	T	5,00	462	300
	175 / 65R14		82H	H	5,00	475	300
	175 / 65R14	XL	86T	T	5,00	530	300
	175 / 70R14		84H	H	5,00	500	300
	185 / 60R14		82H	H	5,50	475	300
	185 / 65R14		86H	H	5,50	530	300
	195 / 60R14		86H	H	6,00	530	300
	205 / 60R14		88H	H	6,00	560	300
	205 / 70R14		95H	H	6,00	690	300
	215 / 70R14		96H	H	6,50	710	300
15	165 / 50R15		72T	T	5,00	387	300
	165 / 55R15		75H	H	5,00	387	300
	175 / 55R15		77H	H	5,50	412	300

175 / 60R15		81H	H	5,00	462	300
175 / 65R15		84H	H	5,00	500	300
185 / 60R15		84H	H	5,50	500	300
185 / 65R15		88H	H	5,50	560	300
185 / 65R15	XL	92H	H	5,50	560	340
195 / 55R15		85V	V	6,00	515	300
195 / 60R15		88V	V	6,00	560	300
195 / 65R15		91V	V	6,00	615	300
195 / 65R15	XL	95H	H	6,00	690	340
205 / 60R15		91V	V	6,00	615	300
205 / 60R15		91H	H	6,00	615	300
205 / 65R15		94V	V	6,00	670	300
205 / 65R15		94H	H	6,00	670	300
215 / 60R15		94V	V	6,50	670	300



ESPAÑOL | ENGLISH | PORTUGUES

Grupo Sailun Latin America

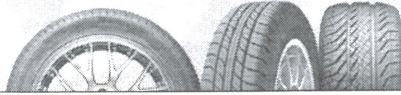

Pneus



### Atrezzo SH402

Desempenho em todas as estações, o modelo SH402 desenvolve longa vida, sem comprometer o conforto e a qualidade do passeio

- Desenho da banda de rodagem desenvolvidos para excelente dirigibilidade em todas as condições meteorológicas
- A formulação de seu composto de borracha aumenta a abrasão e resistência ao desgaste oferecendo alta tração



### Características



Redução do ruído e melhor estabilidade

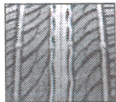

Ótima tração e dirigibilidade tanto em estradas asfaltadas, secas ou molhadas como em terra ou areia e excelente vida útil do Pneu



Laterais com agarre para melhor aderência e manobras seguras

Área dos ombros estabilizada, promovendo alta estabilidade e uma ótima dirigibilidade.

### Especificações

Size	Load Range PR	Load Index	UTQG	SW	TD (mm)	Overall Width (mm)	Overall Diam. (mm)	Meas. Rim (in)	Single Kg@kpa	Authentication
155/65R13	SL	73 T	460 A B	SBL	7.6	157	532	4.5	365@300	ECE&SOUND
155/70R13	SL	75 T	460 A B	SBL	7.6	157	548	4.5	387@300	ECE&SOUND
155/80R13	SL	79 T	460 A B	SBL	7.8	157	578	4.5	437@300	ECE&SOUND
165/65R13	SL	77 T	460 A B	SBL	7.8	170	544	5	412@300	ECE&SOUND
165/70R13	SL	79 T	460 A B	SBL	7.8	170	562	5	437@300	ECE&SOUND
165/80R13	SL	83 T	460 A B	SBL	7.8	165	594	4.5	487@300	ECE&SOUND
175/65R13	SL	80 T	460 A B	SBL	8	177	558	5	450@300	ECE&SOUND
175/70R13	SL	82 T	460 A B	SBL	8	177	576	5	475@300	ECE&SOUND
185/70R13	SL	86 T	460 A B	SBL	8	189	590	5.5	530@300	ECE&SOUND
155/65R14	SL	75 T	460 A B	SBL	7.8	157	558	4.5	387@300	ECE&SOUND
165/60R14	SL	75 H	420 A A	SBL	7.8	170	554	5	387@300	ECE&SOUND
165/65R14	SL	79 T	460 A B	SBL	7.8	170	570	5	437@300	ECE&SOUND
165/70R14	SL	81 T	460 A B	SBL	7.8	170	588	5	462@300	ECE&SOUND
165/70R14	XL	85 T	460 A B	SBL	7.8	170	588	5	515@340	ECE&SOUND
175/65R14	SL	82 T	420 A A	SBL	8	177	584	5	475@300	ECE&SOUND
175/65R14	SL	82 H	420 A A	SBL	8	177	584	5	475@300	ECE&SOUND

12/11/2021 13:53

GRUPO SAILUN LATIN AMERICA

175/65R14	XL	86 T	420 A A	SBL	8	177	584	5	530@340	
175/70R14	SL	84 T	460 A B	SBL	8	177	602	5	500@300	ECE&SOUND
175/70R14	XL	88 T	460 A B	SBL	8	177	602	5	560@340	ECE&SOUND
175/80R14	SL	88 T	460 A B	SBL	7.8	177	636	5	560@300	ECE&SOUND
185/50R14	SL	77 V	400 A A	SBL	8	194	542	6	412@300	ECE&SOUND
185/55R14	SL	80 H	420 A A	SBL	8	194	560	6	450@300	ECE&SOUND
185/60R14	SL	82 H	420 A A	SBL	8	189	578	5.5	475@300	ECE&SOUND
185/65R14	SL	86 H	420 A A	SBL	8	189	596	5.5	530@300	ECE&SOUND
185/65R14	SL	86 T	420 A A	SBL	8	189	596	5.5	530@300	ECE&SOUND
185/70R14	SL	88 T	460 A B	SBL	8	189	616	5.5	560@300	ECE&SOUND
185/70R14	SL	88 H	460 A B	SBL	8	189	616	5.5	560@300	ECE&SOUND
195/60R14	SL	86 H	420 A A	SBL	8	201	590	6	530@300	ECE&SOUND
195/65R14	SL	89 H	420 A A	SBL	8	201	610	6	580@300	ECE&SOUND
195/70R14	SL	91 T	460 A B	SBL	8	201	630	6	615@300	ECE&SOUND
195/70R14	SL	91 H	460 A B	SBL	8	201	630	6	615@300	ECE&SOUND
205/70R14	SL	95 T	460 A B	SBL	8.2	209	644	6	690@300	ECE&SOUND
175/55R15	SL	77 T	460 A B	SBL	8	182	573	5.5	412@300	ECE&SOUND
175/65R15	SL	84 T	460 A B	SBL	8	177	609	5	500@300	ECE&SOUND
175/65R15	SL	84 H	420 A A	SBL	8	177	609	5	500@300	ECE&SOUND
185/55R15	SL	82 H	420 A A	SBL	8	194	585	6	475@300	ECE&SOUND
185/55R15	SL	82 V	420 A A	SBL	8	194	585	6	475@300	ECE&SOUND
185/60R15	SL	84 H	420 A A	SBL	8	189	603	5.5	500@300	ECE&SOUND
185/60R15	XL	88 H	420 A A	SBL	8	189	603	5.5	560@340	ECE&SOUND
185/65R15	SL	88 T	420 A A	SBL	8	189	621	5.5	560@300	ECE&SOUND
185/65R15	SL	88 H	420 A A	SBL	8	189	621	5.5	560@300	ECE&SOUND
185/65R15	XL	92 T	420 A A	SBL	8	189	621	5.5	630@340	ECE&SOUND
195/50R15	SL	82 H	420 A A	SBL	8	201	577	6	475@300	ECE&SOUND
195/50R15	SL	82 V	420 A A	SBL	8	201	577	6	475@300	ECE&SOUND
195/55R15	SL	85 H	400 A A	SBL	8	201	595	6	515@300	ECE&SOUND
195/55R15	SL	85 V	400 A A	SBL	8	201	595	6	515@300	ECE&SOUND
195/60R15	SL	88 H	420 A A	SBL	8	201	615	6	560@300	ECE&SOUND
195/60R15	SL	88 V	420 A A	SBL	8	201	615	6	560@300	ECE&SOUND
195/65R15	SL	91 T	420 A A	SBL	8	201	635	6	615@300	ECE&SOUND
195/65R15	SL	91 H	420 A A	SBL	8	201	635	6	615@300	ECE&SOUND
195/65R15	XL	95 T	420 A A	SBL	8	201	635	6	690@340	ECE&SOUND
205/50R15	SL	86 V	400 A A	SBL	8.2	214	587	6.5	530@300	ECE&SOUND
205/60R15	SL	91 H	420 A A	SBL	8	209	627	6	615@300	ECE&SOUND
205/60R15	SL	91 V	420 A A	SBL	8	209	627	6	615@300	ECE&SOUND
205/60R15	XL	95 H	420 A A	SBL	8.2	209	627	6	690@340	ECE&SOUND
205/65R15	SL	94 H	420 A A	SBL	8.2	209	647	6	670@300	ECE&SOUND
205/65R15	SL	94 V	420 A A	SBL	8.2	209	647	6	670@300	ECE&SOUND
205/65R15	XL	99 T	420 A A	SBL	8.2	209	647	6	775@340	ECE&SOUND
215/60R15	SL	94 H	420 A A	SBL	8.2	221	639	6.5	670@300	ECE&SOUND
215/65R15	SL	96 H	420 A A	SBL	8.2	221	661	6.5	710@300	ECE&SOUND

GRUPO SAILUN LATIN AMERICA

215/65R15	XL	102H	420 A A	SBL	8.2	221	661	6.5	850@340	ECE&SOUND
195/50R16	SL	84 H	420 A A	SBL	8	201	602	6	500@300	ECE&SOUND
195/50R16	SL	84 V	420 A A	SBL	8	201	602	6	500@300	ECE&SOUND
195/55R16	SL	87 T	420 A A	SBL	8	201	620	6	545@300	ECE&SOUND
195/55R16	SL	87 H	420 A A	SBL	8	201	620	6	545@300	ECE&SOUND
195/60R16	SL	89 H	420 A A	SBL	8	201	640	6	580@300	ECE&SOUND
205/50R16	SL	87 V	420 A A	SBL	8.2	214	612	6.5	545@300	ECE&SOUND
205/55R16	SL	91 H	420 A A	SBL	8.2	214	632	6.5	615@300	ECE&SOUND
205/55R16	SL	91 V	420 A A	SBL	8.2	214	632	6.5	615@300	ECE&SOUND
205/55R16	XL	94 V	420 A A	SBL	8.2	214	632	6.5	670@340	ECE&SOUND
205/60R16	SL	92 H	420 A A	SBL	8.2	209	627	6	630@300	ECE&SOUND
205/60R16	SL	92 V	420 A A	SBL	8.2	209	627	6	630@300	ECE&SOUND
205/60R16	XL	96 V	420 A A	SBL	8.2	209	627	6	710@340	ECE&SOUND
215/55R16	XL	97 H	420 A A	SBL	8.2	226	642	7	730@340	ECE&SOUND
215/55R16	XL	97 V	420 A A	SBL	8.2	226	642	7	730@340	ECE&SOUND
215/60R16	SL	95 V	400 A A	SBL	8.2	221	664	6.5	690@300	ECE&SOUND
215/60R16	XL	99 H	400 A A	SBL	8.2	221	664	6.5	775@340	ECE&SOUND
215/60R16	XL	99 V	400 A A	SBL	8.2	221	664	6.5	775@340	ECE&SOUND
215/65R16	SL	98 T	460 A B	SBL	8.2	221	686	6.5	750@300	ECE&SOUND
225/50R16	SL	92 H	420 A A	SBL	8.2	233	632	7	630@300	ECE&SOUND
225/50R16	SL	92 V	420 A A	SBL	8.2	233	632	7	630@300	ECE&SOUND
225/55R16	XL	99 H	420 A A	SBL	8.2	233	654	7	775@340	ECE&SOUND
225/55R16	XL	99 V	420 A A	SBL	8.2	233	654	7	775@340	ECE&SOUND
225/60R16	SL	98 H	420 A A	SBL	8.2	228	676	6.5	750@300	ECE&SOUND
225/60R16	XL	102H	420 A A	SBL	8.2	228	676	6.5	850@340	ECE&SOUND
225/60R16	XL	102V	420 A A	SBL	8.2	228	676	6.5	850@340	ECE&SOUND
245/50R16	SL	97 H	420 A A	SBL	8.2	253	652	7.5	730@300	ECE&SOUND



**EU Escritório Corporativo:**  
 9840 SW 77 Avenue, Suite 30,1 Miami, FL 33156 – USA  
 Tel: 1-786-573-0757 • Fax: 1-786-573-0762



**Español**  
 Inicio  
 Empresa  
 Neumaticos  
 Catálogo  
 Contacto  
 Garantía

**English**  
 Home  
 Company  
 Tires  
 Catalog  
 Contact  
 Warranty

**Português**  
 Inicio  
 Companhia  
 Pneus  
 Catálogo  
 Contato  
 Garantia



TRANSPORTER-RF09

Pattern	Size	LI/SI	Sidewall
TRANSPORTER RF09	175/75R16C	101/99R	
TRANSPORTER RF09	185/75R16C	104/102R	
TRANSPORTER RF09	185R14C	102/100Q	
TRANSPORTER RF09	195/60R16C	99/97H	
TRANSPORTER RF09	195/65R16C	104/102T	
TRANSPORTER RF09	195/70R15C	104/102R	
TRANSPORTER RF09	195/75R16C	107/105R	
TRANSPORTER RF09	195R14C	106/104Q	
TRANSPORTER RF09	195R15C	106/104R	
TRANSPORTER RF09	205/65R16C	107/105T	
TRANSPORTER RF09	205/70R15C	109/104R	
TRANSPORTER RF09	205/75R16C	110/108R	
TRANSPORTER RF09	215/60R16C	103/101T	
TRANSPORTER RF09	215/65R16C	109/107R	
TRANSPORTER RF09	215/70R15C	109/107R	
TRANSPORTER RF09	215/75R16C	112/111R	- P SI
TRANSPORTER RF09	225/65R16C	112/110R	- 56
TRANSPORTER RF09	225/70R15C	112/110R	
TRANSPORTER RF09	235/65R16C	115/113R	

Anterior

Próximo

**WINDA**



中国万达集团  
CHINA WANDA GROUP

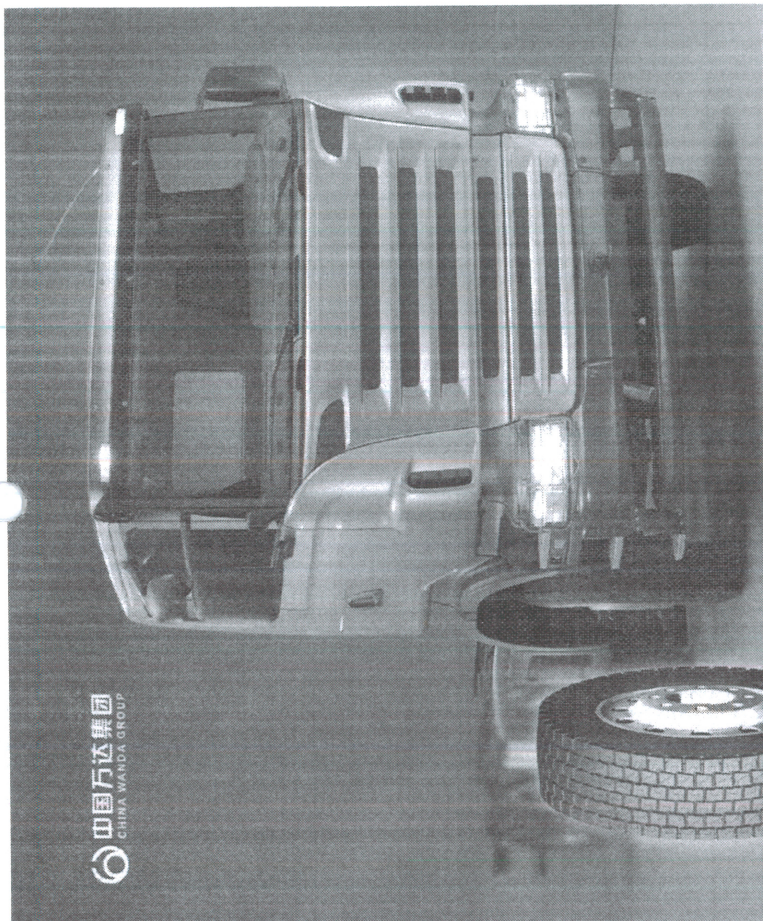

Shandong Wanda BOTO Tyre Co., Ltd.  
E-mail: info@bototyre.com  
www.bototyre.com



**WINDA**

## CATÁLOGO PNEUS DE CARGA



CARTÓRIO

Confira os dados do ato em: <https://selodigital.tjpb.jus.br> ou Consulte o Documento em: <https://azevedobastos.net.br/documento/198420703222819777310>  
**Autenticação Digital Código: 198420703222819777310-1**  
Data: 07/03/2022 15:15:49  
Valor Total do Ato: R\$ 5,02  
Selo Digital Tipo Normal C: AMR58383-HDQV;



**Cartório Azevedo Bastos**  
Av. Presidente Epitácio Pessoa - 1145  
Bairro dos Estados, João Pessoa - PB  
(83) 3244-5104 - cartorio@azevedobastos.net.br  
<https://azevedobastos.net.br>



TJPB

Valber Azevedo de M. Cavalcanti  
Titular

O presente documento digital foi conferido com o original e assinado digitalmente por ADALTO JOSÉ FERNANDES RIBEIRO, em segunda-feira, 7 de março de 2022 15:38:52 GMT-03:00. CNS: 06.870-0 - Cartório Azevedo Bastos - 1º Ofício de Registro Civil das Pessoas Naturais e Interdições e Tutel/PB, nos termos da medida provisória N. 2.200-2 de 24 de agosto de 2001. Sua autenticidade deverá ser confirmada no endereço eletrônico [www.cenad.org.br/autenticidade](http://www.cenad.org.br/autenticidade). O presente documento digital pode ser convertido em papel por meio de autenticação no Tabelionato de Notas. Proveniente nº 100/2020 CNJ - artigo 22.



TJPB



Valter Azevedo Bastos  
Tutor

**Cartório Azevedo Bastos**

Av. Presidente Epitácio Pessoa - 1145  
Bairro dos Estados - PB  
(83) 3244-2222 - [azevedobastos.not.br](https://azevedobastos.not.br)  
<https://azevedobastos.not.br>

CNPJ: 06.870-0



Confira os dados do ato em: <https://selodigital.tjpb.jus.br> ou Consulte o Documento em: <https://azevedobastos.not.br/documento/198420703222819777310>

**Autenticação Digital Código: 198420703222819777310-2**

Data: 07/03/2022 15:15:50

Valor Total do Ato: R\$ 5,02

Selo Digital Tipo Normal C: AMR58384-EQ2A;



CARTÓRIO

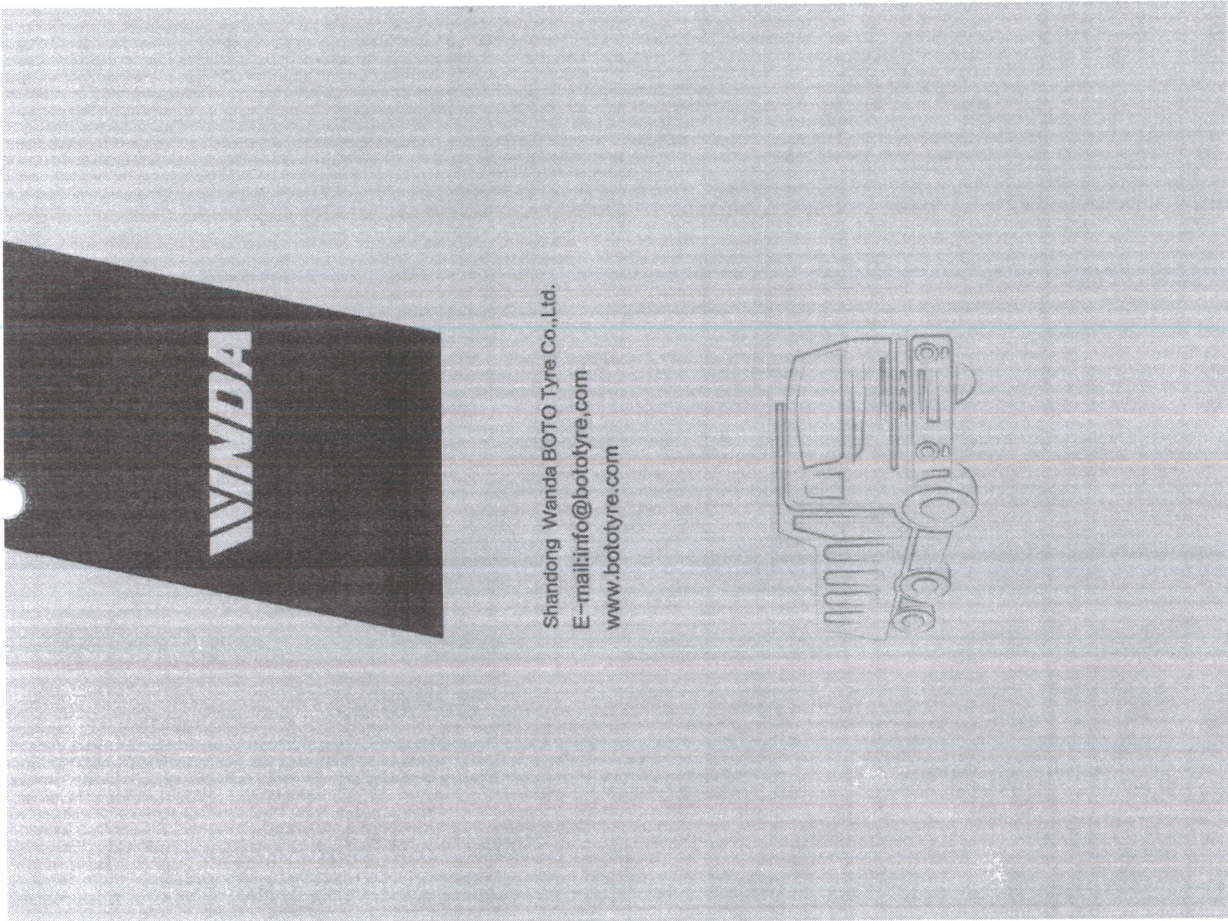

Shandong Wanda BOTO Tyre Co.,Ltd.  
E-mail: [info@bototyre.com](mailto:info@bototyre.com)  
[www.bototyre.com](http://www.bototyre.com)

O presente documento digital foi gerado com o original e assinado digitalmente por ADALTO JOSÉ FERNANDES RIBEIRO, em segunda-feira, 7 de março de 2022 15:38:52 GMT-03:00. CNS: 06.870-0 - Cartório Azevedo Bastos - 1º Ofício de Registro Civil das Pessoas Naturais e de Interdições e Tutelas, nos termos da medida provisória N. 2.200-2 de 24 de agosto de 2001. Sua autenticidade deverá ser confirmada no endereço eletrônico [www.cenad.org.br/autenticidade](http://www.cenad.org.br/autenticidade). O presente documento digital pode ser convertido em papel por meio de autenticação no Tabelionato de Notas. Provento nº 100/2020 CNJ - artigo 22.



## WD718



- Aplicação em eixo de tração
- Aplicado em asfalto e terra
- Excelente performance em tração
- Proporciona baixo aquecimento e ótima performance de velocidade

MEDIDA	PR	MODELO	DIMENSÕES DE PNEUMÁTICO (mm)			ÍNDICE DE CARGA	PRESSÃO (kgp)	ÍNDICE DE VELOCIDADE	ARRO	SULCOS
			LARGURA DA SEÇÃO	DIÂMETRO TOTAL	DIÂMETRO DA SEÇÃO					
7.50R16LT	12	TT	215	805	120/116	1400/1250	670/670	L	6.00G	13.5
	14	TT	215	805	122/118	1500/1320	770/770	L	6.00G	
	16	TT	215	805	124/120	1600/1405	800/800	K	6.00G	
8.25R16LT	12	TT	235	855	123/119	1550/1360	560/560	L	6.50H	15
	14	TT	235	855	126/122	1700/1500	670/670	L	6.50H	
	16	TT	235	855	128/124	1800/1600	770/770	K	6.50H	
90.0R20	14	TT	259	1019	141/139	2575/2430	790/790	K	7.0	17
	16	TT	259	1019	144/142	2800/2650	900/900	K	7.0	
10.00R20	14	TT	278	1054	146/143	3000/2775	830/830	K	7.5	18
	16	TT	278	1054	149/146	3250/3000	930/930	K	7.5	



## WD926



- Aplicação em eixo direcional
- Aplicado em asfalto e alto-estrada
- Excelente performance em drenagem de água
- Proporciona baixo aquecimento, baixo ruído e ótima performance de velocidade

MEDIDA	PR	MODELO	DIMENSÕES DE PNEUMÁTICO (mm)			ÍNDICE DE CARGA	PRESSÃO (kgp)	ÍNDICE DE VELOCIDADE	ARRO	SULCOS
			LARGURA DA SEÇÃO	DIÂMETRO TOTAL	DIÂMETRO DA SEÇÃO					
215/75R17.5	14	TL	211	767	125/122	1650/1500	760/760	M	6.00	13
	16	TL	211	767	127/124	1750/1600	830/830	J	6.00	
	12	TL	226	811	125/123	1650/1550	660/660	M	6.75	
225/70R19.5	14	TL	226	811	128/126	1800/1700	760/760	M	6.75	13.5
	12	TL	233	797	124/121	1600/1450	660/660	M	6.75	
	14	TL	233	797	129/126	1850/1700	760/760	M	6.75	
235/75R17.5	14	TL	248	839	133/131	2060/1950	760/760	M	7.50	13.5
	16	TL	248	839	137/129	2000/1850	830/830	J	6.75	
	14	TL	248	839	135/133	2180/2060	830/830	L	7.50	
245/70R19.5	16	TL	248	839	135/133	2180/2060	830/830	L	7.50	13.5
	18	TL	248	839	143/141	2725/2575	875/875	M	6.75	



## WD929



- Aplicação em todos os eixos
- Excelente performance em velocidade
- Baixo desgaste e consumo de combustível
- Padrão contínuo no ombro evita o desgaste irregular do pneu

MEDIDA	PR	MODELO	DIMENSÕES DE PNEUMÁTICO (mm)			ÍNDICE DE CARGA	PRESSÃO (kgp)	ÍNDICE DE VELOCIDADE	ARRO	SULCOS
			LARGURA DA SEÇÃO	DIÂMETRO TOTAL	DIÂMETRO DA SEÇÃO					
265/70R19.5	14	TL	262	876	140/138	2500/2360	850/850	L	7.50	13.5
	18	TL	262	876	143/141	2725/2575	850/850	J	7.50	



## WD957



- Aplicação em eixo de tração
- Aplicado em asfalto e terra
- Excelente performance em tração
- Proporciona baixo aquecimento e ótima capacidade de carga

MEDIDA	PR	MODELO	DIMENSÕES DE PNEUMÁTICO (mm)			ÍNDICE DE CARGA	PRESSÃO (kgp)	ÍNDICE DE VELOCIDADE	ARRO	SULCOS
			LARGURA DA SEÇÃO	DIÂMETRO TOTAL	DIÂMETRO DA SEÇÃO					
215/75R17.5	14	TL	211	767	125/122	1650/1500	760/760	M	6.00	14.5
	16	TL	211	767	127/124	1750/1600	830/830	J	6.00	
	12	TL	226	811	125/123	1650/1550	660/660	M	6.75	
225/70R19.5	14	TL	226	811	128/126	1800/1700	760/760	M	6.75	15
	12	TL	233	797	124/121	1600/1450	660/660	M	6.75	
	14	TL	233	797	129/126	1850/1700	760/760	M	6.75	
235/75R17.5	14	TL	233	797	132/129	2000/1850	830/830	J	6.75	15.4
	16	TL	233	797	137/129	2060/1950	760/760	M	6.75	
	14	TL	248	839	135/133	2180/2060	830/830	L	7.50	
245/70R19.5	16	TL	248	839	135/133	2180/2060	830/830	L	7.50	16
	18	TL	248	839	143/141	2725/2575	850/850	J	7.50	
265/70R19.5	18	TL	240	842	143/141	2725/2575	875/875	K	6.75	15.5
	18	TL	240	842	143/141	2725/2575	875/875	K	6.75	

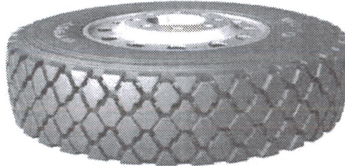

TJPB



Valber Azevêdo de M. Cavalcanti  
Titular

Confira os dados do ato em: <https://selodigital.tjpb.jus.br> ou Consulte o Documento em: <https://azevedobastos.not.br/documentos/19842070322281977310-3>

Autenticação Digital Código: 19842070322281977310-3

Data: 07/03/2022 15:15:50

Valor Total do Ato: R\$ 5,02

Selo Digital Tipo Normal C: AMR58385-WWSS;



CARTÓRIO

Cartório Azevêdo Bastos

Av. Presidente Epitácio Pessoa - 1145

Bairro dos Estados, João Pessoa - PB

(83) 3244-5004 - cartorio@azevedobastos.not.br

<https://azevedobastos.not.br>

CNPJ: 06.870-0



418

REPÚBLICA FEDERATIVA DO BRASIL  
ESTADO DA PARAÍBA  
CARTÓRIO AZEVEDO BASTOS  
FUNDADO EM 1888

PRIMEIRO REGISTRO CIVIL DE NASCIMENTO E ÓBITOS E PRIVATIVO DE CASAMENTOS, INTERDIÇÕES E TUTELAS DA COMARCA DE JOÃO PESSOA

Av. Epitácio Pessoa, 1145 Bairro dos Estados 58030-00, João Pessoa PB  
Tel.: (83) 3244-5404 / Fax: (83) 3244-5484  
http://www.azevedobastos.not.br  
E-mail: cartorio@azevedobastos.not.br



**DECLARAÇÃO DE SERVIÇO DE AUTENTICAÇÃO DIGITAL**

O Bel. Válber Azevêdo de Miranda Cavalcanti, Oficial do Primeiro Registro Civil de Nascimentos e Óbitos e Privativo de Casamentos, Interdições e Tutelas com atribuição de autenticar e reconhecer firmas da Comarca de João Pessoa Capital do Estado da Paraíba, em virtude de Lei, etc...

DECLARO ainda que, para garantir transparência e segurança jurídica de todos os atos oriundos da atividade Notarial e Registral no Estado da Paraíba, foi instituído pela Lei nº 10.132, de 06 de novembro de 2013, a aplicação obrigatória de um Selo Digital de Fiscalização Extrajudicial em todos os atos de notas e registro, composto de um código único (por exemplo: Selo Digital: ABC12345-X1X2) e dessa forma, cada autenticação processada pela nossa Serventia pode ser verificada e confirmada tantas vezes quanto for necessário através do site do Tribunal de Justiça do Estado da Paraíba, endereço <https://corregedoria.tjpb.jus.br/selo-digital/>.

A autenticação digital do documento faz prova de que, na data e hora em que ela foi realizada, a empresa VICENZO PNEUS E-COMMERCE LTDA tinha posse de um documento com as mesmas características que foram reproduzidas na cópia autenticada, sendo da empresa VICENZO PNEUS E-COMMERCE LTDA a responsabilidade, única e exclusiva, pela idoneidade do documento apresentado a este Cartório.

Nesse sentido, declaro que a VICENZO PNEUS E-COMMERCE LTDA assumiu, nos termos do artigo 8º, §1º, do Decreto nº 10.278/2020, que regulamentou o artigo 3º, inciso X, da Lei Federal nº 13.874/2019 e o artigo 2º-A da Lei Federal 12.682/2012, a responsabilidade pelo processo de digitalização dos documentos físicos, garantindo perante este Cartório e terceiros, a sua autoria e integridade.

De acordo com o disposto no artigo 2º-A, §7º, da Lei Federal nº 12.682/2012, o documento em anexo, identificado individualmente em cada Código de Autenticação Digital<sup>1</sup> ou na referida sequência, poderá ser reproduzido em papel ou em qualquer outro meio físico.

Esta DECLARAÇÃO foi emitida em **07/03/2022 15:52:46 (hora local)** através do sistema de autenticação digital do Cartório Azevedo Bastos, de acordo com o Art. 1º, 10º e seus §§ 1º e 2º da MP 2200/2001, como também, o documento eletrônico autenticado contendo o Certificado Digital do titular do Cartório Azevedo Bastos, poderá ser solicitado diretamente a empresa VICENZO PNEUS E-COMMERCE LTDA ou ao Cartório pelo endereço de e-mail [autentica@azevedobastos.not.br](mailto:autentica@azevedobastos.not.br) Para informações mais detalhadas deste ato, acesse o site <https://autdigital.azevedobastos.not.br> e informe o Código de Autenticação Digital

Esta Declaração é válida por **tempo indeterminado** e está disponível para consulta em nosso site.

<sup>1</sup>Código de Autenticação Digital: 198420703222819777310-1 a 198420703222819777310-3

<sup>2</sup>Legislações Vigentes: Lei Federal nº 8.935/94, Lei Federal nº 10.406/2002, Medida Provisória nº 2200/2001, Lei Federal nº 13.105/2015, Lei Estadual nº 8.721/2008, Lei Estadual nº 10.132/2013, Provimento CGJ Nº 003/2014 e Provimento CNJ Nº 100/2020.

O referido é verdade, dou fé.

**CHAVE DIGITAL**

00005b1d734fd94f057f2d69fe6bc05bc88b6bbe500d2bc55774b7b5dd143f9d89cfbc0a3c30f05124e0601e98e344d8fe6e5b1f0789353aca5e91af0b1687645e  
e30efecf176f14ce8d28012c216dcc



Presidência da República  
Casa Civil  
Medida Provisória Nº 2.200-2,  
de 24 de agosto de 2001.





# Catálogo de pneus 2018

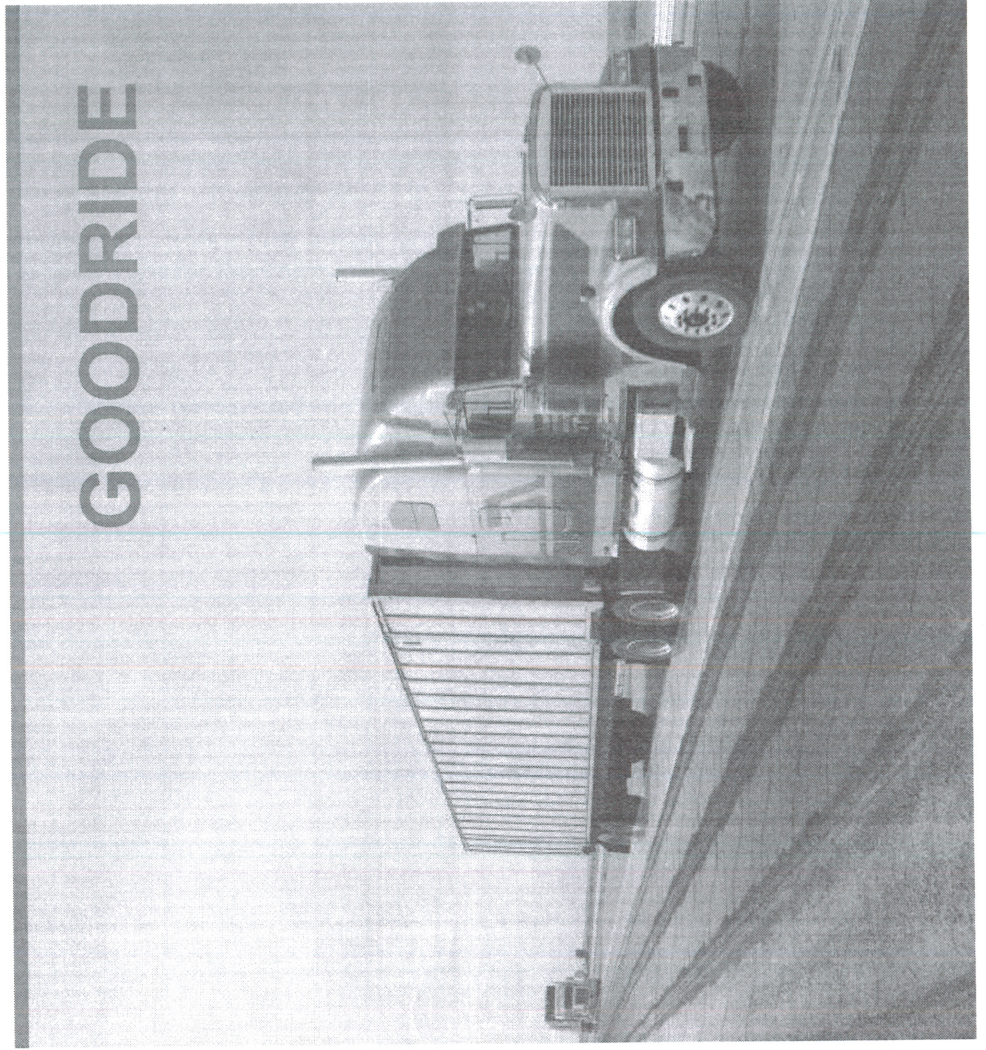

53

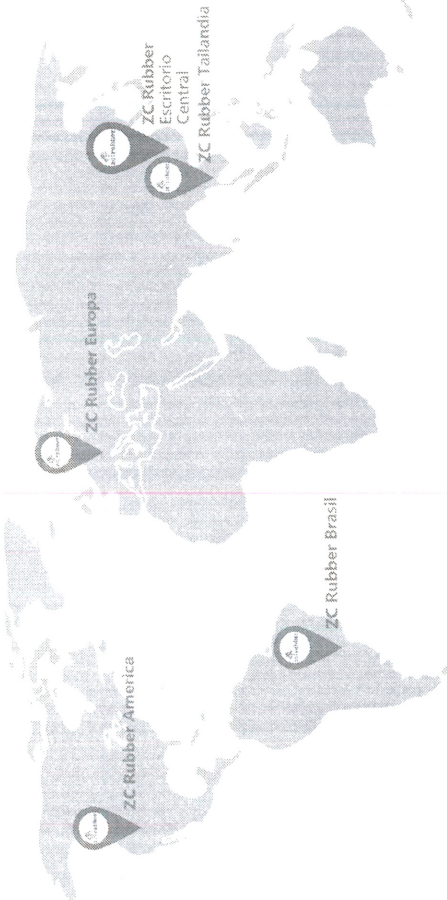

zc rubber



zc rubber



www.zc-rubber.com



ZHONGCE RUBBER GROUP CO., LTD.



Version 3 Printed in Brazil

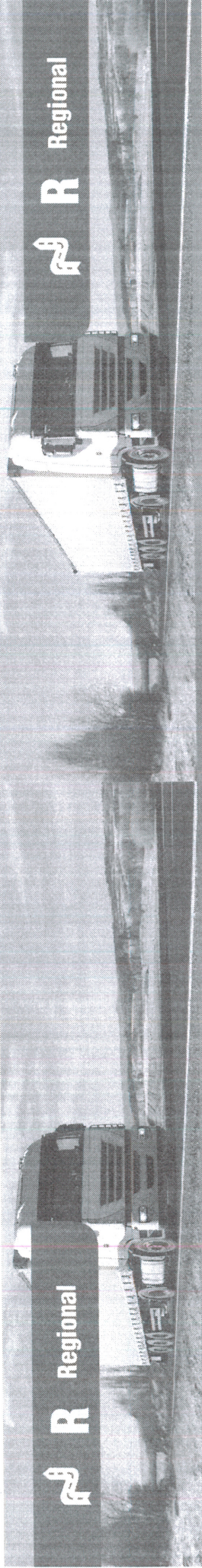

- O onibus ajuda a melhorar o desgaste uniforme, resultando em pouca vida útil
- O padrão de linha simples e reta melhora o desgaste e a evacuação eficiente da água para excelente tração e manuseio
- As linhas transversais contam a água para um controle sólido em estradas molhadas

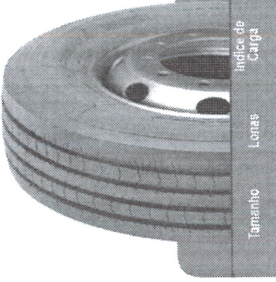

### CR960A

Tamanho	Lonas	Índice de Carga	Sulcos (mm)	Aço Padêdo	Diâmetro total (mm)	Largura da seção (mm)	Capacidade de carga máxima e pressão do inflado (kg/psi)
7.50R15	H/16	157/183J	13.0	6.0	780	212	2180 880 2050 850
8.25R16	H/16	149/141J	14.0	6.30	830	234	2725 950 2675 920
7.50R16	G/14	119/114J	14.0	5.5F	785	200	1320 770 1180 770
7.50R16	G/14	127/118J	15.5	6.06J	815	215	1930 770 1820 770
8.25R16	H/16	129/124J	16.0	6.50H	865	235	1800 770 1600 770
8.25R20	H/16	136/137K	14.0	6.5	974	236	2430 830 2300 830
9.00R20	H/16	149/142K	16.0	7.0	1019	259	2800 830 2650 830
9.00R20	H/16	144/142J	16.0	7.0	1019	259	2800 830 2650 830
10.00R20	H/16	148/143K	16.0	7.5	1054	278	3000 830 2725 830
10.00R20	H/16	149/146J	16.0	7.5	1054	278	3250 930 3000 930
11.00R20	H/16	150/147K	16.0	8.0	1085	293	3350 830 3075 830
11.00R20	H/16	152/149K	16.0	8.0	1085	293	3550 830 3250 830
12.00R20	H/16	154/151K	17.0	8.5	1125	315	3750 830 3450 830
8.25R25	H/16	128/127M	13.5	6.00	835	205	1800 760 1750 760
8.25R25	H/16	137/128M	13.5	6.00	835	205	1900 830 1800 830
8.25R25	H/16	139/131M	14.0	6.75	974	236	2060 725 1950 720
8.25R25	H/16	140	6.75	974	236	220	2240 830 2120 830
9.25R25	G/14	139/134M	14.0	6.75	974	223	2340 830 2120 830
10.25R25	G/14	141/138M	15.0	7.50	1019	254	2875 930 2480 790
11.25R25	G/14	144/142M	15.0	7.50	1019	254	2900 900 2650 900
11.25R25	G/14	144/142M	17.5	8.25	1054	279	2800 720 2650 720
11.25R25	H/16	148/148L	17.5	8.25	1054	279	3150 850 2900 850
12.25R25	H/16	150/147L	18.0	9.00	1085	300	3550 800 3075 830
13.25R25	H/16	152/149L	18.0	9.00	1085	300	3550 930 3250 930
13.25R25	H/16	155/150K	20.0	9.75	1124	320	4000 875 3550 875
13.25R25	H/16	155/151K	20.0	9.75	1124	320	4000 875 3550 875
13.25R25	H/16	154/151K	20.0	9.75	1124	320	3750 830 3480 850
13.25R25	H/16	154/151K	20.0	9.75	1124	320	4125 900 3750 900
2.95/9R22.5	H/16	152/147M	18.0	9.00	1044	288	3550 830 3075 830
2.95/9R22.5	H/16	152/149M	18.0	9.00	1044	288	3550 900 3250 900
3.15/9R22.5	H/16	151/148M	18.0	9.00	1044	288	3450 760 3150 760
3.15/9R22.5	H/16	154/151M	18.0	9.00	1044	288	3750 830 3480 850
3.15/9R22.5	L20	152/148K	18.0	9.00	1044	288	4125 900 3750 900
3.15/9R22.5	G/14	148/144M	13.0	6.00	767	211	1700 760 1600 760
2.15/7.5R17.5	H/16	135/133J	13.0	6.00	767	211	2180 850 2050 850
2.15/7.5R22.5	H/16	140/137L	15.0	7.50	930	265	2500 880 2200 850

- Múltiplas ranhuras da aderência contam a água de estradas para uma aderência sólida
- O design de quatro linhas contínuas ajuda a resistir ao desgaste do piso e desgastar da banda e do equipamento frágil
- Três sulcos circunferenciais ajudam a entregar tração em estradas molhadas ou secas
- Design de ombro fechado ajuda a promover desgastes uniformes durante toda a vida útil do pneu

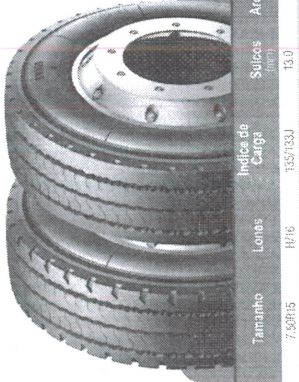

### CM958

Tamanho	Lonas	Índice de Carga	Sulcos (mm)	Aço Padêdo	Diâmetro total (mm)	Largura da seção (mm)	Capacidade de carga máxima e pressão do inflado (kg/psi)
7.50R15	H/16	157/183J	13.0	6.0	780	212	2180 880 2050 850
8.25R16	H/16	149/141J	14.0	6.30	830	234	2725 950 2675 920
7.50R16	G/14	119/114J	14.0	5.5F	785	200	1320 770 1180 770
7.50R16	G/14	127/118J	15.5	6.06J	815	215	1930 770 1820 770
8.25R16	H/16	129/124J	16.0	6.50H	865	235	1800 770 1600 770
8.25R20	H/16	136/137K	14.0	6.5	974	236	2430 830 2300 830
9.00R20	H/16	149/142K	16.0	7.0	1019	259	2800 830 2650 830
9.00R20	H/16	144/142J	16.0	7.0	1019	259	2800 830 2650 830
10.00R20	H/16	148/143K	16.0	7.5	1054	278	3000 830 2725 830
10.00R20	H/16	149/146J	16.0	7.5	1054	278	3250 930 3000 930
11.00R20	H/16	150/147K	16.0	8.0	1085	293	3350 830 3075 830
11.00R20	H/16	152/149K	16.0	8.0	1085	293	3550 830 3250 830
12.00R20	H/16	154/151K	17.0	8.5	1125	315	3750 830 3450 830
8.25R25	H/16	128/127M	13.5	6.00	835	205	1800 760 1750 760
8.25R25	H/16	137/128M	13.5	6.00	835	205	1900 830 1800 830
8.25R25	H/16	139/131M	14.0	6.75	974	236	2060 725 1950 720
8.25R25	H/16	140	6.75	974	236	220	2240 830 2120 830
9.25R25	G/14	139/134M	14.0	6.75	974	223	2340 830 2120 830
10.25R25	G/14	141/138M	15.0	7.50	1019	254	2875 930 2480 790
11.25R25	G/14	144/142M	15.0	7.50	1019	254	2900 900 2650 900
11.25R25	G/14	144/142M	17.5	8.25	1054	279	2800 720 2650 720
11.25R25	H/16	148/148L	17.5	8.25	1054	279	3150 850 2900 850
12.25R25	H/16	150/147L	18.0	9.00	1085	300	3550 800 3075 830
13.25R25	H/16	152/149L	18.0	9.00	1085	300	3550 930 3250 930
13.25R25	H/16	155/150K	20.0	9.75	1124	320	4000 875 3550 875
13.25R25	H/16	155/151K	20.0	9.75	1124	320	4000 875 3550 875
13.25R25	H/16	154/151K	20.0	9.75	1124	320	3750 830 3480 850
13.25R25	H/16	154/151K	20.0	9.75	1124	320	4125 900 3750 900
2.95/9R22.5	H/16	152/147M	18.0	9.00	1044	288	3550 830 3075 830
2.95/9R22.5	H/16	152/149M	18.0	9.00	1044	288	3550 900 3250 900
3.15/9R22.5	H/16	151/148M	18.0	9.00	1044	288	3450 760 3150 760
3.15/9R22.5	H/16	154/151M	18.0	9.00	1044	288	3750 830 3480 850
3.15/9R22.5	L20	152/148K	18.0	9.00	1044	288	4125 900 3750 900
3.15/9R22.5	G/14	148/144M	13.0	6.00	767	211	1700 760 1600 760
2.15/7.5R17.5	H/16	135/133J	13.0	6.00	767	211	2180 850 2050 850
2.15/7.5R22.5	H/16	140/137L	15.0	7.50	930	265	2500 880 2200 850

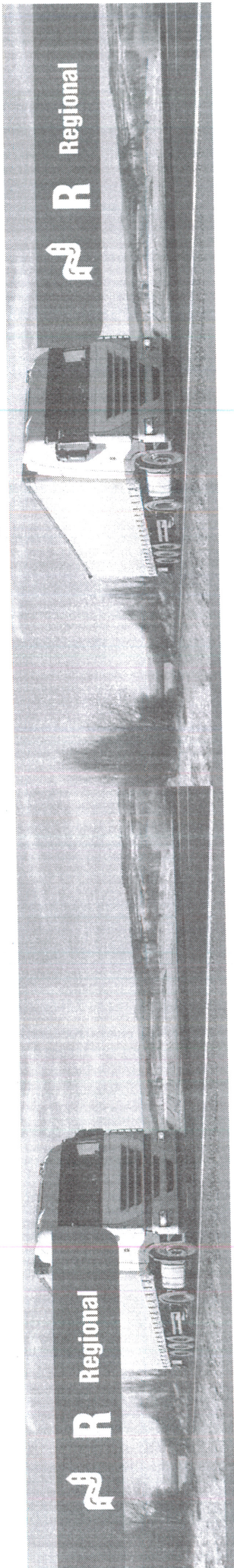

- Banda larga provida para melhorar a quilometragem
- O design de blocos grandes ajuda a melhorar o manuseio e a tração em condições de rodovia em tosa as estações
- Composição de borracha especial proporciona alta quilometragem e longa vida útil

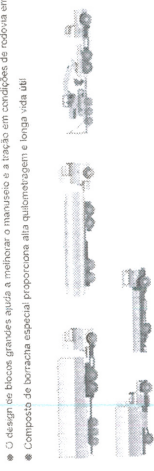

**CM993**

Tamanho	Lonas	Índice de Carga	Sulcos (mm)	Aro Padrão	Diâmetro Total (mm)	Largura da seção (mm)	Capacidade de carga máxima e pressão de inflado frio (kg, lbs, INFLA, PSI, BAR, MPa)
9.0R22.5	3/16	141/138K	17.0	7.0	1019	288	2575 750 2430 750
10.0R22.5	H/16	144/144K	17.0	7.0	1054	289	2800 800 2660 800
10.0R22.5	H/16	145/143K	18.0	7.5	1054	278	3000 850 2725 850
10.0R22.5	H/16	149/146L	18.0	7.5	1054	278	3250 900 3000 900
11.0R22.5	H/16	150/147K	19.0	8.0	1085	293	3500 950 3250 950
11.0R22.5	H/16	152/148K	19.0	8.0	1085	293	3500 950 3250 950
12.0R22.5	H/16	154/151K	20.0	8.5	1125	315	3700 950 3450 950
11R22.5	H/16	144/142M	20.6	8.25	1095	279	2900 720 2650 720
11R22.5	H/16	148/145L	20.6	8.25	1095	279	3150 850 2900 850
11R22.5	H/16	150/147L	20.6	9.00	1085	300	3500 900 3250 900
11R22.5	H/16	150/147M	20.6	9.00	1085	300	3500 900 3250 900
11R22.5	H/16	151/148M	20.6	9.00	1085	300	3500 900 3250 900
11R22.5	H/16	151/148M	20.6	9.00	1082	312	3450 760 3160 760
11R22.5	H/16	154/151M (55/150L)	20.6	9.00	1082	312	3750 830 3450 830
11R22.5	H/16	157/154K	21.6	9.00	1082	312	4125 900 3750 900



- Pacote de alinhamento especial com centro aberto proporciona boa tração em estradas molhadas e secas
- Concreto de pneu durável aumenta a vida útil do pneu



**CM954**

Tamanho	Lonas	Índice de Carga	Sulcos (mm)	Aro Padrão	Diâmetro Total (mm)	Largura da seção (mm)	Capacidade de carga máxima e pressão de inflado frio (kg, lbs, INFLA, PSI, BAR, MPa)
10.0R22.5	H/16	146/146K	16.0	7.5	1054	278	2725 830
10.0R22.5	H/16	149/146L	16.0	7.5	1054	278	3000 900 2725 900
11.0R22.5	H/16	150/147K	16.0	8.0	1085	293	3300 950 3075 950
11.0R22.5	H/16	152/148K	16.0	8.0	1085	293	3300 950 3075 950
11.0R22.5	H/16	154/151L	16.0	8.0	1085	293	3500 970
11R22.5	H/16	144/142L	16.0	8.25	1054	279	2800 720 2650 720
11R22.5	H/16	148/145M	16.0	8.25	1054	279	3100 850



- Design da banda de rodagem possui uma eficiência elevada em todas as estações
- Design agressivo ajuda a fornecer tração na estrada
- Centro aberto produz tração poderosa em estradas molhadas e secas



**CM986**

Tamanho	Lonas	Índice de Carga	Sulcos (mm)	Aro Padrão	Diâmetro Total (mm)	Largura da seção (mm)	Capacidade de carga máxima e pressão de inflado frio (kg, lbs, INFLA, PSI, BAR, MPa)
245/70R17.5	H/16	122/120M	14.0	6.00	753	205	1200 675 1400 675
245/70R17.5	H/16	124/120M	14.0	6.00	753	205	1300 750 1500 750
245/70R17.5	H/16	126/124M	14.5	6.00	767	211	1700 750 1900 750
245/70R17.5	H/16	130/138L	14.5	6.00	767	211	2180 850 2060 850
225/70R17.5	H/16	136/135M	14.5	6.25	783	226	1700 675 1650 675
225/70R17.5	H/16	138/137M	14.5	6.25	783	226	1800 725 1750 725
225/70R17.5	H/16	138/137M	14.5	6.25	797	233	1900 725 1800 725
225/70R17.5	H/16	138/138M	15.4	6.25	787	233	2225 875 2575 875
225/70R17.5	H/16	143/141L	15.4	6.25	797	233	2000 830 1900 830
225/70R19.5	H/16	132/130M	15.0	6.75	811	238	1850 850 1550 850
225/70R19.5	H/16	136/134M	15.0	7.38	789	248	2240 850 2120 850
245/70R17.5	H/16	143/141L	15.0	7.50	789	248	2725 975 2675 975
245/70R19.5	H/16	132/131M	15.4	7.50	829	248	2000 725 1850 725
245/70R19.5	H/16	136/134M	15.4	7.50	850	249	2240 800 2120 800
285/70R19.5	H/16	140/137M	16.0	8.25	895	263	2500 725 2400 725
285/70R19.5	H/16	146/144K	16.0	8.25	885	263	3000 850 2900 850



- Pneu de vetor adequado para eixo de tração
- Design agressivo com composto especial que proporciona boa tração em estradas pavimentadas
- O design especial na banda promete uma pegada notável e até prolongar a vida útil



**AD156**

Tamanho	Lonas	Índice de Carga	Sulcos (mm)	Aro Padrão	Diâmetro Total (mm)	Largura da seção (mm)	Capacidade de carga máxima e pressão de inflado frio (kg, lbs, INFLA, PSI, BAR, MPa)
12R22.5	H/16	151/142L	19.0	9.00	1095	300	3350 920 3075 920
12R22.5	H/16	151/142L	19.0	9.00	1085	300	3500 970 3225 970
12R22.5	H/16	151/144M	19.0	9.00	1095	300	3500 970 3225 970
12R22.5	H/16	151/144M	19.0	9.00	1095	300	3500 970 3225 970
12R22.5	H/16	151/144M	19.0	9.00	1082	312	3450 750 3150 750
12R22.5	H/16	150/150L (55/150M)	19.0	9.00	1082	312	4000 950 3650 950
12R22.5	H/16	157/154K	19.0	9.00	1082	312	4125 900 3750 900
12R22.5	H/16	157/154K	19.0	9.00	1082	312	3650 850 3450 850
12R22.5	L/20	154/150L (52/148M)	19.0	9.00	1020	312	3750 920 3350 920



# XBRI

## CATÁLOGO DE PNEUS 2020 CAMINHÕES/ONÍBUS



Confira os dados do ato em: <https://selodigital.tjpb.jus.br> ou Consulte o Documento em: <https://azevedobastos.not.br/documento/198420703227807550938>



**CARTÓRIO**  
Autenticação Digital Código: 198420703227807550938-1  
Data: 07/03/2022 15:07:00  
Valor Total do Ato: R\$ 5,02  
Selo Digital Tipo Normal C: AMR58318-MVFS;



**Cartório Azevêdo Bastos**  
Av. Presidente Epitácio Pessoa - 1145  
Bairro dos Estado, João Pessoa - PB  
(83) 3244-5404 - [cartorio@azevedobastos.not.br](mailto:cartorio@azevedobastos.not.br)  
<https://azevedobastos.not.br>

  
Valber Azevêdo de M. Cavalcanti  
Titular

TJPB



O presente documento digital foi conferido com o original e assinado digitalmente por ADAUTO JOSÉ FERNANDES RIBEIRO, em segunda-feira, 7 de março de 2022 15:09:56 GMT-03:00; CNS: 06.870-0 - Cartório Azevêdo Bastos - 1º Ofício de Registro Civil das Pessoas Naturais e Interdições e Tutel/PB, nos termos da medida provisória N. 2.200-2 de 24 de agosto de 2001. Sua autenticidade deverá ser confirmada no endereço eletrônico [www.cenad.org.br/autenticidade](http://www.cenad.org.br/autenticidade). O presente documento digital pode ser convertido em papel por meio de autenticação no Tabelionato de Notas. Provimto nº 100/2020 CNJ - artigo 22.



# ROBUSTO A2

CAMINHÕES/ÔNIBUS

Quem viaja carregando cargas sabe a importância dos pneus de seu caminhão.

Desenvolvido para percursos Mistos de Terra/Asfalto.

Com ótimo desempenho, os pneus XBRI para caminhões e ônibus foram construídos para motoristas que buscam segurança primeiro.

Os pneus de caminhão XBRI oferecem segurança, mais quilometragem e força extras para você chegar ao seu destino com segurança.



Medida	Capacidade de Lonas	Largura de Aro	Simbolo de Vel.	Capacidade de Carga (kg)	Pressão máx. (psi)	Diâmetro Externo (mm)	Profundidade dos Sulcos (mm)
215/75R17.5	16PR	8.25	J	2180	123	760	21

Confira os dados do ato em: <https://selodigital.tjpb.jus.br> ou Consulte o Documento em: <https://azevedobastos.not.br/documento/198420703227807550938>



**CARTÓRIO**  
 Autenticação Digital Código: 198420703227807550938-2  
 Data: 07/03/2022 15:07:01  
 Valor Total do Ato: R\$ 5,02  
 Selo Digital Tipo Normal C: AMR58319-FSVI;



**Cartório Azevêdo Bastos**  
 Av. Presidente Epitácio Pessoa - 1145  
 Bairro dos Estado, João Pessoa - PB  
 (83) 3244-5404 - [cartorio@azevedobastos.not.br](mailto:cartorio@azevedobastos.not.br)  
<https://azevedobastos.not.br>

Valber Azevêdo de M. Cavalcanti  
 Titular

TJPB



O presente documento digital foi conferido com o original e assinado digitalmente por ADAUTO JOSÉ FERNANDES RIBEIRO, em segunda-feira, 7 de março de 2022 15:09:56 GMT-03:00, CNS: 06.870-0 - Cartório Azevêdo Bastos - 1º Ofício de Registro Civil das Pessoas Naturais e de Interdições e Tutel/PB, nos termos da medida provisória N. 2.200-2 de 24 de agosto de 2001. Sua autenticidade deverá ser confirmada no endereço eletrônico [www.cenad.org.br/autenticidade](http://www.cenad.org.br/autenticidade). O presente documento digital pode ser convertido em papel por meio de autenticação no Tabelaionato de Notas. Provimto n° 100/2020 CNJ - artigo 22.

REPÚBLICA FEDERATIVA DO BRASIL  
 ESTADO DA PARAÍBA  
 CARTÓRIO AZEVEDO BASTOS  
 FUNDADO EM 1888  
 PRIMEIRO REGISTRO CIVIL DE NASCIMENTO E ÓBITOS E PRIVATIVO DE CASAMENTOS, INTERDIÇÕES E TUTELAS DA COMARCA DE JOÃO PESSOA

Av. Epitácio Pessoa, 1145 Bairro dos Estados 58030-00, João Pessoa PB  
 Tel.: (83) 3244-5404 / Fax: (83) 3244-5484  
<http://www.azevedobastos.not.br>  
 E-mail: [cartorio@azevedobastos.not.br](mailto:cartorio@azevedobastos.not.br)



### DECLARAÇÃO DE SERVIÇO DE AUTENTICAÇÃO DIGITAL

O Bel. Válber Azevêdo de Miranda Cavalcanti, Oficial do Primeiro Registro Civil de Nascimentos e Óbitos e Privativo de Casamentos, Interdições e Tutelas com atribuição de autenticar e reconhecer firmas da Comarca de João Pessoa Capital do Estado da Paraíba, em virtude de Lei, etc...

DECLARO ainda que, para garantir transparência e segurança jurídica de todos os atos oriundos da atividade Notarial e Registral no Estado da Paraíba, foi instituído pela Lei nº 10.132, de 06 de novembro de 2013, a aplicação obrigatória de um Selo Digital de Fiscalização Extrajudicial em todos os atos de notas e registro, composto de um código único (por exemplo: Selo Digital: ABC12345-X1X2) e dessa forma, cada autenticação processada pela nossa Serventia pode ser verificada e confirmada tantas vezes quanto for necessário através do site do Tribunal de Justiça do Estado da Paraíba, endereço <https://corregedoria.tjpb.jus.br/selo-digital/>.

A autenticação digital do documento faz prova de que, na data e hora em que ela foi realizada, a empresa VICENZO PNEUS E-COMMERCE LTDA tinha posse de um documento com as mesmas características que foram reproduzidas na cópia autenticada, sendo da empresa VICENZO PNEUS E-COMMERCE LTDA a responsabilidade, única e exclusiva, pela idoneidade do documento apresentado a este Cartório.

Nesse sentido, declaro que a VICENZO PNEUS E-COMMERCE LTDA assumiu, nos termos do artigo 8º, §1º, do Decreto nº 10.278/2020, que regulamentou o artigo 3º, inciso X, da Lei Federal nº 13.874/2019 e o artigo 2º-A da Lei Federal 12.682/2012, a responsabilidade pelo processo de digitalização dos documentos físicos, garantindo perante este Cartório e terceiros, a sua autoria e integridade.

De acordo com o disposto no artigo 2º-A, §7º, da Lei Federal nº 12.682/2012, o documento em anexo, identificado individualmente em cada Código de Autenticação Digital<sup>1</sup> ou na referida sequência, poderá ser reproduzido em papel ou em qualquer outro meio físico.

Esta DECLARAÇÃO foi emitida em **07/03/2022 15:45:54 (hora local)** através do sistema de autenticação digital do Cartório Azevedo Bastos, de acordo com o Art. 1º, 10º e seus §§ 1º e 2º da MP 2200/2001, como também, o documento eletrônico autenticado contendo o Certificado Digital do titular do Cartório Azevedo Bastos, poderá ser solicitado diretamente a empresa VICENZO PNEUS E-COMMERCE LTDA ou ao Cartório pelo endereço de e-mail [autentica@azevedobastos.not.br](mailto:autentica@azevedobastos.not.br) Para informações mais detalhadas deste ato, acesse o site <https://autdigital.azevedobastos.not.br> e informe o Código de Autenticação Digital

Esta Declaração é válida por **tempo indeterminado** e está disponível para consulta em nosso site.

<sup>1</sup>Código de Autenticação Digital: 198420703227807550938-1 a 198420703227807550938-2

<sup>2</sup>Legislações Vigentes: Lei Federal nº 8.935/94, Lei Federal nº 10.406/2002, Medida Provisória nº 2200/2001, Lei Federal nº 13.105/2015, Lei Estadual nº 8.721/2008, Lei Estadual nº 10.132/2013, Provimento CGJ N° 003/2014 e Provimento CNJ N° 100/2020.

O referido é verdade, dou fé.

#### CHAVE DIGITAL

00005b1d734fd94f057f2d69fe6bc05bc88b6bbe500d2bc55774b7b5dd143f9d340e4c5fc655432ae84c3fab97cb719c820a060ddcdf23a69f478939ed0ee47c5ee30efecf176f14ce8d28012c216dcc



Presidência da República  
 Casa Civil  
 Medida Provisória Nº 2.200-2,  
 de 24 de agosto de 2001.





# XBRI

## CATÁLOGO 2020 PNEUS



Confira os dados do ato em: <https://selodigital.tjpb.jus.br> ou Consulte o Documento em: <https://azevedobastos.not.br/documento/198420404226824908996>



**CARTÓRIO**  
Autenticação Digital Código: 198420404226824908996-1  
Data: 04/04/2022 13:24:03  
Valor Total do Ato: R\$ 5,02  
Selo Digital Tipo Normal C: AMU90535-AP43;



**Cartório Azevêdo Bastos**  
Av. Presidente Epitácio Pessoa - 1145  
Bairro dos Estado, João Pessoa - PB  
(83) 3244-5404 - cartorio@azevedobastos.not.br  
<https://azevedobastos.not.br>

  
Válder Azevêdo de M. Cavalcanti  
Titular

TJPB



O presente documento digital foi conferido com o original e assinado digitalmente por ADAUTO JOSÉ FERNANDES RIBEIRO, em segunda-feira, 4 de abril de 2022 13:35:34 GMT-03:00, CNS: 06.870-0 - Cartório Azevêdo Bastos - 1º Ofício de Registro Civil das Pessoas Naturais e de Interdições e Tutela/PB, nos termos da medida provisória N. 2.200-2 de 24 de agosto de 2001. Sua autenticidade deverá ser confirmada no endereço eletrônico [www.cenad.org.br/autenticidade](http://www.cenad.org.br/autenticidade). O presente documento digital pode ser convertido em papel por meio de autenticação no Tabelionato de Notas. Provedor nº 100/2020 CNJ - artigo 22.

➔ **FORZA AT2**

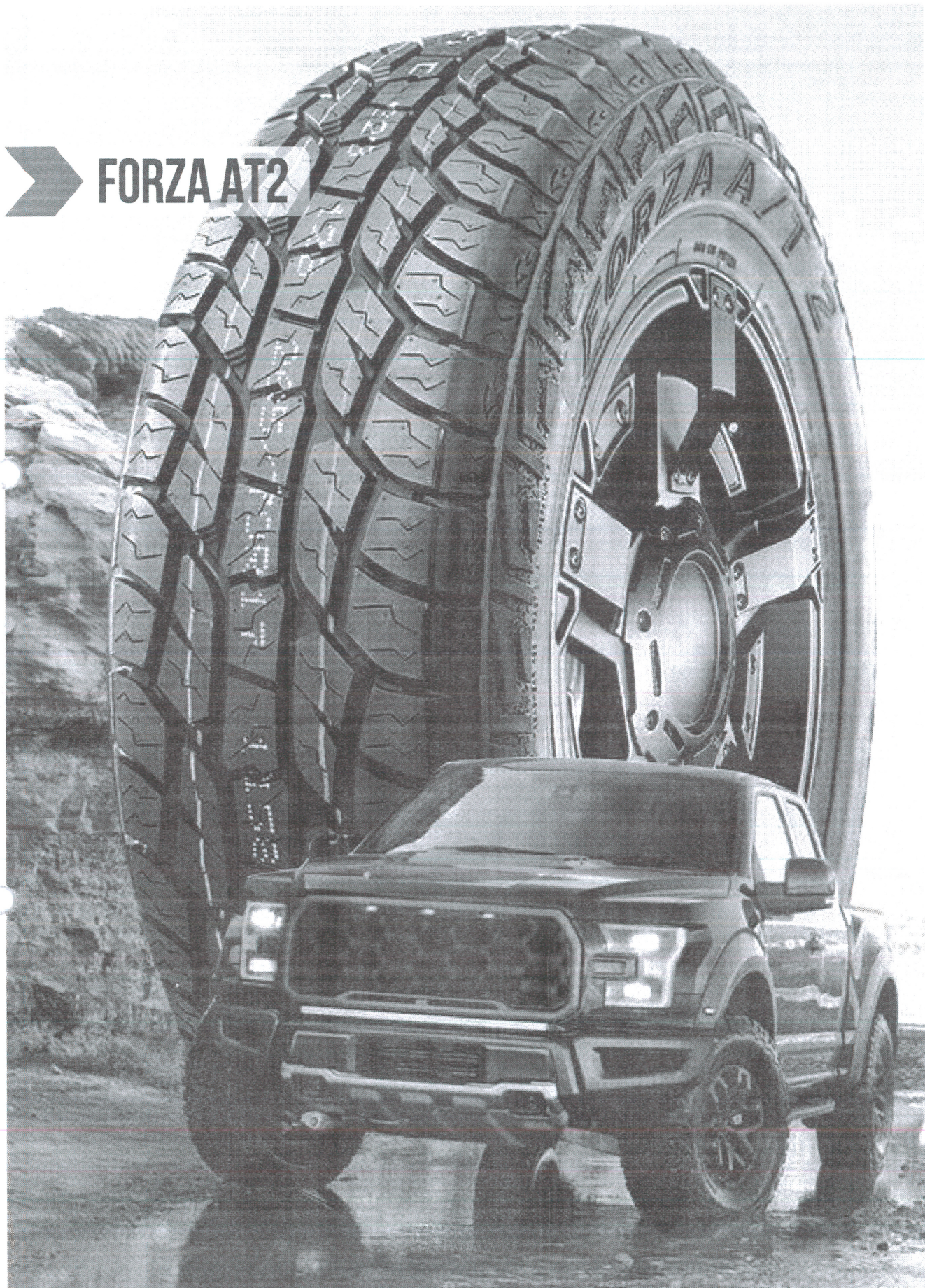

Confira os dados do ato em: <https://selodigital.tjpb.jus.br> ou Consulte o Documento em: <https://azevedobastos.not.br/documento/198420404226824908996>



**CARTÓRIO**  
 Autenticação Digital Código: 198420404226824908996-2  
 Data: 04/04/2022 13:24:03  
 Valor Total do Ato: R\$ 5,02  
 Selo Digital Tipo Normal C: AMU90536-1OLZ;



CNJ: 06.870-0

**Cartório Azevêdo Bastos**  
 Av. Presidente Epitácio Pessoa - 1145  
 Bairro dos Estado, João Pessoa - PB  
 (83) 3244-5404 - [cartorio@azevedobastos.not.br](mailto:cartorio@azevedobastos.not.br)  
<https://azevedobastos.not.br>

  
 Valber Azevêdo de M. Cavalcanti  
 Titular

TJPB



O presente documento digital foi conferido com o original e assinado digitalmente por ADAUTO JOSÉ FERNANDES RIBEIRO, em segunda-feira, 4 de abril de 2022 13:35:34 GMT-03:00, CNS: 06.870-0 - Cartório Azevêdo Bastos - 1º Ofício de Registro Civil das Pessoas Naturais e de Interdições e Tutel/PB, nos termos da medida provisória N. 2.200-2 de 24 de agosto de 2001. Sua autenticidade deverá ser confirmada no endereço eletrônico [www.cenad.org.br/autenticidade](http://www.cenad.org.br/autenticidade). O presente documento digital pode ser convertido em papel por meio de autenticação no Tabelionato de Notas. Provimento nº 100/2020 CNJ - artigo 22.

**XBRI**

Serie	Medida	Índice de Carga	Velocidade	RR (Kg/t)	Aderência (G)	Ruído (dB)
16	LT265/75R16	123/120	Q	9	1,1	72
	LT285/75R16	126/123	Q	9	1,1	72
	LT285/75R16	126/123	R	9	1,1	72
	265/70R16	112	T	10,5	1,1	72
	225/70R16	103	T	10,5	1,1	72
	215/65R16	98	T	10,5	1,1	72
	LT285/70R17	121/118	Q	9	1,1	72
	LT285/70R17	121/118	R	9	1,1	72
	LT295/70R17	121/118	R	9	1,1	72
	LT305/70R17	121/118	R	9	1,1	72
17	LT295/70R17	121/118	Q	9	1,1	72
	265/70R17	112	T	10,5	1,1	72
	P285/70R17	117	S	10,5	1,1	72
	265/70R17	115	S	10,5	1,1	72
	265/65R17	112	T	10,5	1,1	72
	215/65R17	99	T	10,5	1,1	72
	LT285/60R18	122/119	S	9	1,1	72
18	LT325/60R18	124/121	S	9	1,1	72
	LT325/60R18	124/121	R	9	1,1	72
	LT285/65R18	125/122	R	9	1,1	72
	LT325/65R18	127/124	Q	9	1,1	72
	LT325/65R18	127/124	R	9	1,1	72
	LT275/70R18	125/122	S	9	1,1	72
LT295/70R18	129/126	Q	9	1,1	72	
LT285/60R18	122/119	Q	9	1,1	72	

Confira os dados do ato em: <https://selodigital.tjpb.jus.br> ou Consulte o Documento em: <https://azevedobastos.not.br/documento/198420404226824908996>

**CARTÓRIO**

Autenticação Digital Código: 198420404226824908996-3  
 Data: 04/04/2022 13:24:03  
 Valor Total do Ato: R\$ 5,02  
 Sejo Digital Tipo Normal C: AMU90537-6J1X;

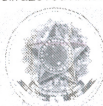

CNU: 06.870-0

**Cartório Azevêdo Bastos**  
 Av. Presidente Epitácio Pessoa - 1145  
 Bairro dos Estados, João Pessoa - PB  
 (83) 3244-5404 - cartorio@azevedobastos.not.br  
<https://azevedobastos.not.br>

  
 Valber Azevêdo de M. Cavalcanti  
 Titular

**TJPB**

O presente documento digital foi conferido com o original e assinado digitalmente por ADAUTO JOSÉ FERNANDES RIBEIRO, em segunda-feira, 4 de abril de 2022 13:35:34 GMT-03:00, CNS: 06.870-0 - Cartório Azevêdo Bastos - 1º Ofício de Registro Civil das Pessoas Naturais e de Interdições e Tutel/PB, nos termos da medida provisória N. 2.200-2 de 24 de agosto de 2001. Sua autenticidade deverá ser confirmada no endereço eletrônico [www.cenad.org.br/autenticidade](http://www.cenad.org.br/autenticidade). O presente documento digital pode ser convertido em papel por meio de autenticação no Tabelação de Notas - Provedor nº 100/2020 CNU - artigo 22.

# XBRI



Serie	Tamanho	Índice de Carga	Velocidade	RR (Kg/l)	Aderência (G)	Ruído (dB)
18	LT285/60R18	122/119	Q	9	1,1	72
	LT275/70R18	125/122	Q	9	1,1	72
	305/60R18	120	S	10,287	1,16	71
	265/60R18	110	T	10,287	1,16	71
	275/65R18	116	T	10,5	1,1	72
	285/60R18	120	S	10,5	1,1	71
	255/60R18	112	T	10,5	1,1	71
	LT305/55R20	121/118	S	9	1,1	72
20	LT295/60R20	126/123	S	9	1,1	72
	LT325/60R20	121/118	R	9	1,1	72
	LT325/60R20	121/118	Q	9	1,1	72
	285/55R20	115	S	10,287	1,1	71
	295/60R20	116	S	10,287	1,1	71
	275/55R20	117	S	10,5	1,1	71
	285/55R20	119	S	10,5	1,1	71
	265/50R20	111	S	10,5	1,1	71
22	305/50R20	120	S	10,5	1,1	71
	LT285/55R22	124/121	R	9		
	LT325/50R22	122	R	9	1,1	72

Confira os dados do ato em: <https://selodigital.tjpb.jus.br> ou Consulte o Documento em: <https://azevedobastos.not.br/documento/198420404226824908996>



CARTÓRIO

Autenticação Digital Código: 198420404226824908996-4  
 Data: 04/04/2022 13:24:03  
 Valor Total do Ato: R\$ 5,02  
 Selo Digital Tipo Normal C: AMU90538-M00T;



CNJ: 06.870-0

**Cartório Azevêdo Bastos**  
 Av. Presidente Epitácio Pessoa - 1145  
 Bairro dos Estado, João Pessoa - PB  
 (83) 3244-5404 - cartorio@azevedobastos.not.br  
<https://azevedobastos.not.br>

Valber Azevêdo de M. Cavalcanti  
 Titular

TJPB



O presente documento digital foi conferido com o original e assinado digitalmente por ADAUTO JOSÉ FERNANDES RIBEIRO, em segunda-feira, 4 de abril de 2022 13:35:34 GMT-03:00, CNS: 06.870-0 - Cartório Azevêdo Bastos - 1º Ofício de Registro Civil das Pessoas Naturais e de Interdições e Tutelas, nos termos da medida provisória N. 2.200-2 de 24 de agosto de 2001. Sua autenticidade deverá ser confirmada no endereço eletrônico [www.cenad.org.br/autenticidade](http://www.cenad.org.br/autenticidade). O presente documento digital pode ser convertido em papel por meio de autenticação no Tabelionato de Notas. Provimto n° 100/2020 CNJ - artípo 22.

REPÚBLICA FEDERATIVA DO BRASIL  
ESTADO DA PARAÍBA  
CARTÓRIO AZEVEDO BASTOS  
FUNDADO EM 1888

PRIMEIRO REGISTRO CIVIL DE NASCIMENTO E ÓBITOS E PRIVATIVO DE CASAMENTOS, INTERDIÇÕES E TUTELAS DA COMARCA DE JOÃO PESSOA

Av. Epitácio Pessoa, 1145 Bairro dos Estados 58030-00, João Pessoa PB  
Tel.: (83) 3244-5404 / Fax: (83) 3244-5484  
<http://www.azevedobastos.not.br>  
E-mail: [cartorio@azevedobastos.not.br](mailto:cartorio@azevedobastos.not.br)



**DECLARAÇÃO DE SERVIÇO DE AUTENTICAÇÃO DIGITAL**

O Bel. Válber Azevêdo de Miranda Cavalcanti, Oficial do Primeiro Registro Civil de Nascimentos e Óbitos e Privativo de Casamentos, Interdições e Tutelas com atribuição de autenticar e reconhecer firmas da Comarca de João Pessoa Capital do Estado da Paraíba, em virtude de Lei, etc...

DECLARO ainda que, para garantir transparência e segurança jurídica de todos os atos oriundos da atividade Notarial e Registral no Estado da Paraíba, foi instituído pela Lei Nº 10.132, de 06 de novembro de 2013, a aplicação obrigatória de um Selo Digital de Fiscalização Extrajudicial em todos os atos de notas e registro, composto de um código único (por exemplo: Selo Digital: ABC12345-X1X2) e dessa forma, cada autenticação processada pela nossa Serventia pode ser verificada e confirmada tantas vezes quanto for necessário através do site do Tribunal de Justiça do Estado da Paraíba, endereço <https://corregedoria.tjpb.jus.br/selo-digital/>.

A autenticação digital do documento faz prova de que, na data e hora em que ela foi realizada, a empresa VICENZO PNEUS E-COMMERCE LTDA tinha posse de um documento com as mesmas características que foram reproduzidas na cópia autenticada, sendo da empresa VICENZO PNEUS E-COMMERCE LTDA a responsabilidade, única e exclusiva, pela idoneidade do documento apresentado a este Cartório.

Nesse sentido, declaro que a VICENZO PNEUS E-COMMERCE LTDA assumiu, nos termos do artigo 8º, §1º, do Decreto nº 10.278/2020, que regulamentou o artigo 3º, inciso X, da Lei Federal nº 13.874/2019 e o artigo 2º-A da Lei Federal 12.682/2012, a responsabilidade pelo processo de digitalização dos documentos físicos, garantindo perante este Cartório e terceiros, a sua autoria e integridade.

De acordo com o disposto no artigo 2º-A, §7º, da Lei Federal nº 12.682/2012, o documento em anexo, identificado individualmente em cada Código de Autenticação Digital<sup>1</sup> ou na referida sequência, poderá ser reproduzido em papel ou em qualquer outro meio físico.

Esta DECLARAÇÃO foi emitida em **04/04/2022 14:07:42 (hora local)** através do sistema de autenticação digital do Cartório Azevêdo Bastos, de acordo com o Art. 1º, 10º e seus §§ 1º e 2º da MP 2200/2001, como também, o documento eletrônico autenticado contendo o Certificado Digital do titular do Cartório Azevêdo Bastos, poderá ser solicitado diretamente a empresa VICENZO PNEUS E-COMMERCE LTDA ou ao Cartório pelo endereço de e-mail [autentica@azevedobastos.not.br](mailto:autentica@azevedobastos.not.br) Para informações mais detalhadas deste ato, acesse o site <https://autdigital.azevedobastos.not.br> e informe o Código de Autenticação Digital

Esta Declaração é válida por **tempo indeterminado** e está disponível para consulta em nosso site.

<sup>1</sup>Código de Autenticação Digital: 198420404226824908996-1 a 198420404226824908996-4

<sup>2</sup>Legislações Vigentes: Lei Federal nº 8.935/94, Lei Federal nº 10.406/2002, Medida Provisória nº 2200/2001, Lei Federal nº 13.105/2015, Lei Estadual nº 8.721/2008, Lei Estadual nº 10.132/2013, Provimento CGJ N° 003/2014 e Provimento CNJ N° 100/2020.

O referido é verdade, dou fé.

**CHAVE DIGITAL**

00005b1d734fd94f057f2d69fe6bc05be15f693e2eee8bd5754557b06b774698f576090cca157e5833b388fd4d1da3edaa39bdc925da088e6823327b464980625ee30efecf176f14ce8d28012c216dcc



Presidência da República  
Casa Civil  
Medida Provisória Nº 2.200-2,  
de 24 de agosto de 2001.



# XBRI

## CATÁLOGO 2020 PNEUS



Confira os dados do ato em: <https://selodigital.tjpb.jus.br> ou Consulte o Documento em: <https://azevedobastos.not.br/documento/198422103227993533357>



**CARTÓRIO**  
Autenticação Digital Código: 198422103227993533357-1  
Data: 21/03/2022 15:44:47  
Valor Total do Ato: R\$ 5,02  
Selo Digital Tipo Normal C: AMS81785-32A4;



CNJ: 06.870-0

**Cartório Azevêdo Bastos**  
Av. Presidente Epitácio Pessoa - 1145  
Bairro dos Estados, João Pessoa - PB  
(83) 3244-5404 - [cartorio@azevedobastos.not.br](mailto:cartorio@azevedobastos.not.br)  
<https://azevedobastos.not.br>

  
Valber Azevêdo de M. Cavalcanti  
Titular

TJPB



O presente documento digital foi conferido com o original e assinado digitalmente por ADAUTO JOSÉ FERNANDES RIBEIRO, em segunda-feira, 21 de março de 2022 16:03:26 GMT-03:00, CNS: 06.870-0 - Cartório Azevêdo Bastos - 1º Ofício de Registro Civil das Pessoas Naturais e de Interdições e Tutelas/PB, nos termos da medida provisória N. 2.200-2 de 24 de agosto de 2001. Sua autenticidade deverá ser confirmada no endereço eletrônico [www.cenad.org.br/autenticidade](http://www.cenad.org.br/autenticidade). O presente documento digital pode ser convertido em papel por meio de autenticação no Tabelionato de Notas. Provedor nº 100/2020 CNJ - artigo 22.

# FORZA HT 2



Confira os dados do ato em: <https://selodigital.tjpb.jus.br> ou Consulte o Documento em: <https://azevedobastos.not.br/documento/198422103227993533357>



**CARTÓRIO**

Autenticação Digital Código: 198422103227993533357-2  
 Data: 21/03/2022 15:44:47  
 Valor Total do Ato: R\$ 5,02  
 Selo Digital Tipo Normal C: AMS81786-KM3A;



CNJ: 06.870-0

**Cartório Azevedo Bastos**

Av. Presidente Epitácio Pessoa - 1145  
 Bairro dos Estados, João Pessoa - PB  
 (83) 3244-5404 - [cartorio@azevedobastos.not.br](mailto:cartorio@azevedobastos.not.br)  
<https://azevedobastos.not.br>

  
 Valber Azevedo de M. Cavalcanti  
 Titular

TJPB



O presente documento digital foi conferido com o original e assinado digitalmente por ADAUTO JOSÉ FERNANDES RIBEIRO, em segunda-feira, 21 de março de 2022 16:03:26 GMT-03:00, CNS: 06.870-0 - Cartório Azevedo Bastos - 1º Ofício de Registro Civil das Pessoas Naturais e de Interdições e Tutelas, nos termos da medida provisória N. 2.200-2 de 24 de agosto de 2001. Sua autenticidade deverá ser confirmada no endereço eletrônico [www.cenad.org.br/autenticidade](http://www.cenad.org.br/autenticidade). O presente documento digital pode ser convertido em papel por meio de autenticação no Tabelionato de Notas. Provedor nº 100/2020 CNJ - artigo 22.



# SUV HT TIRE



Serie	Tamanho	Indice de Carga	Velocidade	Serie	Tamanho	Indice de Carga	Velocidade
	205/70R15 Extra Load	100	H		LT225/75R16	115/112	N
	205/70R15	96	H		LT235/85R16	120/116	Q
	215/70R15	98	H		LT245/70R16	113/110	S
	225/70R15	100	H	16	LT245/75R16	120/116	S
	225/75R15	102	H		LT265/70R16	110/107	S
15	235/70R15 Extra Load	107	H		LT265/75R16	123/120	N
	255/60R15	102	T		LT285/75R16	126/123	Q
	255/70R15	108	H		LT305/70R16	118/115	S
	265/70R15	112	H		215/60R17 Extra Load	100	H
	LT215/75R15	100/97	T		215/65R17	99	V
	LT225/75R15	102/99	T		225/60R17 Extra Load	103	H
	LT235/75R15	104/101	Q		225/60R17	99	H
	205/60R16	92	H		225/65R17	102	H
	205/65R16	95	H		225/70R17 Extra Load	108	T
	215/60R16 Extra Load	99	H		235/60R17	102	H
	215/65R16 Extra Load	102	H		235/65R17 Extra Load	108	H
	215/70R16	100	H		235/70R17	107	H
	225/60R16	98	H		235/75R17	109	S
	225/65R16	100	H		245/65R17 Extra Load	111	H
	225/70R16	103	H	17	245/70R17	110	H
	225/75R16	104	T		255/60R17	106	V
	235/60R16	100	H		255/60R17 Extra Load	110	V
	235/65R16	103	H		255/65R17	110	H
	235/70R16	106	H		255/65R17 Extra Load	114	H
16	235/75R16 Extra Load	112	T		255/70R17	112	T
	245/70R16 Extra Load	111	H		265/65R17	112	H
	255/65R16	109	H		265/65R17 Extra Load	116	H
	255/70R16	111	H		265/70R17	115	H
	265/70R16	112	H		275/65R17	115	H
	275/60R16	109	T		275/65R17 Extra Load	119	H
	275/70R16	114	H		285/65R17	116	H
	LT215/85R16	1158/112	Q		LT235/80R17	1208/117	S
	LT225/70R16	102/99	S		LT245/70R17	119/116	S

59 Δ

Confira os dados do ato em: <https://selodigital.tjpb.jus.br> ou Consulte o Documento em: <https://azevedobastos.not.br/documento/198422103227993533357>



CARTÓRIO

Autenticação Digital Código: 198422103227993533357-3  
 Data: 21/03/2022 15:44:47  
 Valor Total do Ato: R\$ 5,02  
 Selo Digital Tipo Normal C: AMS81787-PI8Z;



CNJ: 06.870-0

**Cartório Azevedo Bastos**  
 Av. Presidente Epitácio Pessoa - 1145  
 Bairro dos Estado, João Pessoa - PB  
 (83) 3244-5404 - cartorio@azevedobastos.not.br  
<https://azevedobastos.not.br>

Válber Azevedo de M. Cavalcanti  
 Titular

TJPB



O presente documento digital foi conferido com o original e assinado digitalmente por ADAUTO JOSÉ FERNANDES RIBEIRO, em segunda-feira, 21 de março de 2022 16:03:26 GMT-03:00. CNS: 06.870-0 - Cartório Azevedo Bastos - 1º Ofício de Registro Civil das Pessoas Naturais e de Interdições e Tutelas/PB, nos termos da medida provisória N. 2.200-2 de 24 de agosto de 2001. Sua autenticidade deverá ser confirmada no endereço eletrônico [www.cenad.org.br/autenticidade](http://www.cenad.org.br/autenticidade). O presente documento digital pode ser convertido em papel por meio de autenticação no Tabelação de Notas. Proveniente nº 100/2020 CNJ - artigo 22.



**XBRI****SUV HT TIRE**

Serie	Tamanho	Indice de Carga	Velocidade
17	LT245/75R17	121/118	S
	LT265/70R17	121/118	S
	LT285/70R17	121/118	S
	275/60R17	110	H
	LT315/70R17	121/118	S
	225/60R18 Extra Load	104	H
	225/65R18	103	H
	235/60R18 Extra Load	107	H
	235/65R18	106	H
	235/65R18 Extra Load	110	H
18	245/60R18	105	H
	255/60R18 Extra Load	112	V
	255/70R18	113	H
	265/60R18	114	H
	265/65R18 Extra Load	114	H
	265/70R18	116	H
	275/65R18	116	H
	275/70R18	116	H
	285/60R18 Extra Load	120	H
	245/55R19	103	W
19	255/50R19 Extra Load	107	V
	255/55R19	111	V
	275/55R20 Extra Load	117	H
20	275/60R20	115	V
	275/60R20 Extra Load	119	H
	LT275/65R20	126/123	S

Confira os dados do ato em: <https://selodigital.tjpb.jus.br> ou Consulte o Documento em: <https://azevedobastos.not.br/documento/198422103227993533357>

**CARTÓRIO**  
 Autenticação Digital Código: 198422103227993533357-4  
 Data: 21/03/2022 15:44:47  
 Valor Total do Ato: R\$ 5,02  
 Selo Digital Tipo Normal C: AMS81788-GOHH;



**Cartório Azevêdo Bastos**  
 Av. Presidente Epitácio Pessoa - 1145  
 Bairro dos Estados, João Pessoa - PB  
 (83) 3244-5404 - cartorio@azevedobastos.not.br  
<https://azevedobastos.not.br>

Valber Azevêdo de M. Cavalcanti  
 Titular

TJPB



O presente documento digital foi conferido com o original e assinado digitalmente por ADAUTO JOSÉ FERNANDES RIBEIRO, em segunda-feira, 21 de março de 2022 16:03:26 GMT-03:00, CNS: 06.870-0 - Cartório Azevêdo Bastos - 1º Ofício de Registro Civil das Pessoas Naturais e de Interdições e Tutel/PB, nos termos da medida provisória N. 2.200-2 de 24 de agosto de 2001. Sua autenticidade deverá ser confirmada no endereço eletrônico [www.cenad.org.br/autenticidade](http://www.cenad.org.br/autenticidade). O presente documento digital pode ser convertido em papel por meio de autenticação no Tabelionato de Notas. Proveniente nº 100/2020 CNJ - artigo 22.

REPÚBLICA FEDERATIVA DO BRASIL  
ESTADO DA PARAÍBA  
CARTÓRIO AZEVEDO BASTOS  
FUNDADO EM 1888

PRIMEIRO REGISTRO CIVIL DE NASCIMENTO E ÓBITOS E PRIVATIVO DE CASAMENTOS, INTERDIÇÕES E TUTELAS DA COMARCA DE JOÃO PESSOA

Av. Epitácio Pessoa, 1145 Bairro dos Estados 58030-00, João Pessoa PB  
Tel.: (83) 3244-5404 / Fax: (83) 3244-5484  
<http://www.azevedobastos.not.br>  
E-mail: [cartorio@azevedobastos.not.br](mailto:cartorio@azevedobastos.not.br)



**DECLARAÇÃO DE SERVIÇO DE AUTENTICAÇÃO DIGITAL**

O Bel. Válber Azevêdo de Miranda Cavalcanti, Oficial do Primeiro Registro Civil de Nascimentos e Óbitos e Privativo de Casamentos, Interdições e Tutelas com atribuição de autenticar e reconhecer firmas da Comarca de João Pessoa Capital do Estado da Paraíba, em virtude de Lei, etc...

DECLARO ainda que, para garantir transparência e segurança jurídica de todos os atos oriundos da atividade Notarial e Registral no Estado da Paraíba, foi instituído pela Lei nº 10.132, de 06 de novembro de 2013, a aplicação obrigatória de um Selo Digital de Fiscalização Extrajudicial em todos os atos de notas e registro, composto de um código único (por exemplo: Selo Digital: ABC12345-X1X2) e dessa forma, cada autenticação processada pela nossa Serventia pode ser verificada e confirmada tantas vezes quanto for necessário através do site do Tribunal de Justiça do Estado da Paraíba, endereço <https://corregedoria.tjpb.jus.br/selo-digital/>.

A autenticação digital do documento faz prova de que, na data e hora em que ela foi realizada, a empresa VICENZO PNEUS E-COMMERCE LTDA tinha posse de um documento com as mesmas características que foram reproduzidas na cópia autenticada, sendo da empresa VICENZO PNEUS E-COMMERCE LTDA a responsabilidade, única e exclusiva, pela idoneidade do documento apresentado a este Cartório.

Nesse sentido, declaro que a VICENZO PNEUS E-COMMERCE LTDA assumiu, nos termos do artigo 8º, §1º, do Decreto nº 10.278/2020, que regulamentou o artigo 3º, inciso X, da Lei Federal nº 13.874/2019 e o artigo 2º-A da Lei Federal 12.682/2012, a responsabilidade pelo processo de digitalização dos documentos físicos, garantindo perante este Cartório e terceiros, a sua autoria e integridade.

De acordo com o disposto no artigo 2º-A, §7º, da Lei Federal nº 12.682/2012, o documento em anexo, identificado individualmente em cada Código de Autenticação Digital<sup>1</sup> ou na referida sequência, poderá ser reproduzido em papel ou em qualquer outro meio físico.

Esta DECLARAÇÃO foi emitida em **21/03/2022 16:51:30 (hora local)** através do sistema de autenticação digital do Cartório Azevedo Bastos, de acordo com o Art. 1º, 10º e seus §§ 1º e 2º da MP 2200/2001, como também, o documento eletrônico autenticado contendo o Certificado Digital do titular do Cartório Azevedo Bastos, poderá ser solicitado diretamente a empresa VICENZO PNEUS E-COMMERCE LTDA ou ao Cartório pelo endereço de e-mail [autentica@azevedobastos.not.br](mailto:autentica@azevedobastos.not.br) Para informações mais detalhadas deste ato, acesse o site <https://autdigital.azevedobastos.not.br> e informe o Código de Autenticação Digital

Esta Declaração é válida por **tempo indeterminado** e está disponível para consulta em nosso site.

<sup>1</sup>**Código de Autenticação Digital:** 198422103227993533357-1 a 198422103227993533357-4

<sup>2</sup>**Legislações Vigentes:** Lei Federal nº 8.935/94, Lei Federal nº 10.406/2002, Medida Provisória nº 2200/2001, Lei Federal nº 13.105/2015, Lei Estadual nº 8.721/2008, Lei Estadual nº 10.132/2013, Provimento CGJ Nº 003/2014 e Provimento CNJ Nº 100/2020.

O referido é verdade, dou fé.

**CHAVE DIGITAL**

00005b1d734fd94f057f2d69fe6bc05b56b5814013c1d57cc58737373e9120e21c9d96e613724b3673c2d8391a349425b7e001173aa208d09d8981298d089ff05ee30efecf176f14ce8d28012c216dcc



Presidência da República  
Casa Civil  
Medida Provisória Nº 2.200-2,  
de 24 de agosto de 2001.



# XBRI

## CATÁLOGO DE PNEUS 2020 CAMINHÕES/ÔNIBUS



Confira os dados do ato em: <https://selodigital.tjpb.jus.br> ou Consulte o Documento em: <https://azevedobastos.not.br/documento/198420703227807550938>



**CARTÓRIO**  
Autenticação Digital Código: 198420703227807550938-1  
Data: 07/03/2022 15:07:00  
Valor Total do Ato: R\$ 5,02  
Selo Digital Tipo Normal C: AMR58318-MVFS;



CNJ: 06.870-0

**Cartório Azevêdo Bastos**  
Av. Presidente Epitácio Pessoa - 1145  
Bairro dos Estados, João Pessoa - PB  
(83) 3244-5404 - [cartorio@azevedobastos.not.br](mailto:cartorio@azevedobastos.not.br)  
<https://azevedobastos.not.br>

  
Valber Azevêdo de M. Cavalcanti  
Titular

TJPB



O presente documento digital foi conferido com o original e assinado digitalmente por ADAUTO JOSÉ FERNANDES RIBEIRO, em segunda-feira, 7 de março de 2022 15:09:56 GMT-03:00. CNS: 06.870-0 - Cartório Azevêdo Bastos - 1º Ofício de Registro Civil das Pessoas Naturais e de Interdições e Tutelias/PB, nos termos da medida provisória N. 2.200-2 de 24 de agosto de 2001. Sua autenticidade deverá ser confirmada no endereço eletrônico [www.cenad.org.br/autenticidade](http://www.cenad.org.br/autenticidade). O presente documento digital pode ser convertido em papel por meio de autenticação no Tabelionato de Notas. Provimto nº 100/2020 CNJ - artigo 22.

# XBRI

P N E U S

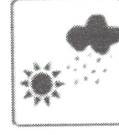

## ROBUSTO A2

CAMINHÕES/ÔNIBUS

Quem viaja carregando cargas sabe a importância dos pneus de seu caminhão.

Desenvolvido para percursos Mistos de Terra/Asfalto.

Com ótimo desempenho, os pneus XBRI para caminhões e ônibus foram construídos para motoristas que buscam segurança primeiro.

Os pneus de caminhão XBRI oferecem segurança, mais quilometragem e força extras para você chegar ao seu destino com segurança.



Medida	Capacidade de Lonas	Largura de Aro	Símbolo de Vel.	Capacidade de Carga (kg)	Pressão máx. (psi)	Diâmetro Externo (mm)	Profundidade dos Sulcos (mm)
215/75R17.5	16PR	8.25	J	2180	123	760	21

Confira os dados do ato em: <https://selodigital.tjpb.jus.br> ou Consulte o Documento em: <https://azevedobastos.not.br/documento/198420703227807550938>



**CARTÓRIO**  
 Autenticação Digital Código: 198420703227807550938-2  
 Data: 07/03/2022 15:07:01  
 Valor Total do Ato: R\$ 5,02  
 Selo Digital Tipo Normal C: AMR58319-FSVI;



CNJ: 06.870-0

**Cartório Azevêdo Bastos**  
 Av. Presidente Epitácio Pessoa - 1145  
 Bairro dos Estados, João Pessoa - PB  
 (83) 3244-5404 - [cartorio@azevedobastos.not.br](mailto:cartorio@azevedobastos.not.br)  
<https://azevedobastos.not.br>

  
 Valber Azevêdo de M. Cavalcanti  
 Titular

TJPB



REPÚBLICA FEDERATIVA DO BRASIL  
 ESTADO DA PARAÍBA  
 CARTÓRIO AZEVEDO BASTOS  
 FUNDADO EM 1888  
 PRIMEIRO REGISTRO CIVIL DE NASCIMENTO E ÓBITOS E PRIVATIVO DE CASAMENTOS, INTERDIÇÕES E TUTELAS DA COMARCA DE JOÃO PESSOA

Av. Epitácio Pessoa, 1145 Bairro dos Estados 58030-00, João Pessoa PB  
 Tel.: (83) 3244-5404 / Fax: (83) 3244-5484  
<http://www.azevedobastos.not.br>  
 E-mail: [cartorio@azevedobastos.not.br](mailto:cartorio@azevedobastos.not.br)



### DECLARAÇÃO DE SERVIÇO DE AUTENTICAÇÃO DIGITAL

O Bel. Válber Azevêdo de Miranda Cavalcanti, Oficial do Primeiro Registro Civil de Nascimentos e Óbitos e Privativo de Casamentos, Interdições e Tutelas com atribuição de autenticar e reconhecer firmas da Comarca de João Pessoa Capital do Estado da Paraíba, em virtude de Lei, etc...

DECLARO ainda que, para garantir transparência e segurança jurídica de todos os atos oriundos da atividade Notarial e Registral no Estado da Paraíba, foi instituído pela Lei Nº 10.132, de 06 de novembro de 2013, a aplicação obrigatória de um Selo Digital de Fiscalização Extrajudicial em todos os atos de notas e registro, composto de um código único (por exemplo: Selo Digital: ABC12345-X1X2) e dessa forma, cada autenticação processada pela nossa Serventia pode ser verificada e confirmada tantas vezes quanto for necessário através do site do Tribunal de Justiça do Estado da Paraíba, endereço <https://corregedoria.tjpb.jus.br/selo-digital/>.

A autenticação digital do documento faz prova de que, na data e hora em que ela foi realizada, a empresa VICENZO PNEUS E-COMMERCE LTDA tinha posse de um documento com as mesmas características que foram reproduzidas na cópia autenticada, sendo da empresa VICENZO PNEUS E-COMMERCE LTDA a responsabilidade, única e exclusiva, pela idoneidade do documento apresentado a este Cartório.

Nesse sentido, declaro que a VICENZO PNEUS E-COMMERCE LTDA assumiu, nos termos do artigo 8º, §1º, do Decreto nº 10.278/2020, que regulamentou o artigo 3º, inciso X, da Lei Federal nº 13.874/2019 e o artigo 2º-A da Lei Federal 12.682/2012, a responsabilidade pelo processo de digitalização dos documentos físicos, garantindo perante este Cartório e terceiros, a sua autoria e integridade.

De acordo com o disposto no artigo 2º-A, §7º, da Lei Federal nº 12.682/2012, o documento em anexo, identificado individualmente em cada Código de Autenticação Digital<sup>1</sup> ou na referida sequência, poderá ser reproduzido em papel ou em qualquer outro meio físico.

Esta DECLARAÇÃO foi emitida em **07/03/2022 15:54:02 (hora local)** através do sistema de autenticação digital do Cartório Azevêdo Bastos, de acordo com o Art. 1º, 10º e seus §§ 1º e 2º da MP 2200/2001, como também, o documento eletrônico autenticado contendo o Certificado Digital do titular do Cartório Azevêdo Bastos, poderá ser solicitado diretamente a empresa VICENZO PNEUS E-COMMERCE LTDA ou ao Cartório pelo endereço de e-mail [autentica@azevedobastos.not.br](mailto:autentica@azevedobastos.not.br) Para informações mais detalhadas deste ato, acesse o site <https://autdigital.azevedobastos.not.br> e informe o Código de Autenticação Digital

Esta Declaração é válida por **tempo indeterminado** e está disponível para consulta em nosso site.

<sup>1</sup>**Código de Autenticação Digital:** 198420703229128751319-1 a 198420703229128751319-3

<sup>2</sup>**Legislações Vigentes:** Lei Federal nº 8.935/94, Lei Federal nº 10.406/2002, Medida Provisória nº 2200/2001, Lei Federal nº 13.105/2015, Lei Estadual nº 8.721/2008, Lei Estadual nº 10.132/2013, Provimento CGJ N° 003/2014 e Provimento CNJ N° 100/2020.

O referido é verdade, dou fé.

#### CHAVE DIGITAL

00005b1d734fd94f057f2d69fe6bc05bc88b6bbe500d2bc55774b7b5dd143f9dac3c396a6c95464eb27b449d7598e0b35557c6d07a74f9ee627c98a80c90bea75ee30efecf176f14ce8d28012c216dcc



Presidência da República  
 Casa Civil  
 Medida Provisória Nº 2.200-2,  
 de 24 de agosto de 2001.



60

008



APLICAÇÃO  
TRATOR

**FARMBOY**  
TYRES

## TRATOR CONVENCIONAIS PNEUS TRASEIROS/DIANTEIROS

- Sulco profundo com excelente desgaste durabilidade.
- Projetado para fornecer energia em contato ao solo.
- O design oferece a máxima limpeza dos sulcos e resistência ao deslizamento lateral.



PK-319 HD

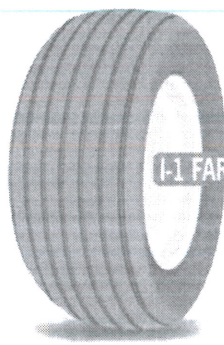

L-1 FARM SERVICE

MEDIDA	MODELO	CAP. LOMAS	LARGURA DO ARO		TT ou TL	LARGURA DA SEÇÃO		DIÂMETRO TOTAL		RAIO ESTÁTICO CARREGADO		CIRCUNFERÊNCIA DE ROLAMENTO		SULCOS		CAPACIDADE DE CARGA		PRESSÃO DE INFLADO		ÍNDICE DE CARGA	VELOCIDADE	
			Pol.	TL		mm	Pol.	mm	Pol.	mm	Pol.	mm	Pol.	mm	32nds	kg	lbs	bar	psi		kmph	mph
23.1-26	PK-319 HD	16	18.0	TT	615	24.0	1770	68.4	760	29.0	5160	195.4	38	48	3800	7550	1.6	23	150	A8/40 kmph	A8/25 mph	
23.1-30	PK-319 HD	16	20	TT	615	24.0	1785	70.0	785	30.0	5250	205.5	40	50	3850	7830	1.6	23	152	A8/40 kmph	A8/25 mph	
24.5-32	PK-319 HD	12	21	TL	622	24.5	1806	71.1	808	31.8	5340	210.4	42	53	4000	8800	1.7	24	156	A8/40 kmph	A8/25 mph	
	PK-319 HD	14	21	TL	622	24.5	1806	71.1	808	31.8	5340	210.4	42	53	4386	9650	2.0	28	159	A8/40 kmph	A8/25 mph	
30.5-32	PK-319 HD	16	27	TL	770	30.3	1864	73.4	831	32.7	5519	217.3	46	60	5000	11000	1.8	26	164	A8/40 kmph	A8/25 mph	
	PK-319 HD	18	27	TL	770	30.3	1864	73.4	831	32.7	5519	217.3	46	60	5459	12010	2.1	30	167	A8/40 kmph	A8/25 mph	

MEDIDA	MODELO	CAP. LOMAS	LARGURA DO ARO		TT ou TL	LARGURA DA SEÇÃO		DIÂMETRO TOTAL		RAIO ESTÁTICO CARREGADO		CIRCUNFERÊNCIA DE ROLAMENTO		SULCOS		CAPACIDADE DE CARGA		PRESSÃO DE INFLADO		ÍNDICE DE CARGA	VELOCIDADE	
			Pol.	TL		mm	Pol.	mm	Pol.	mm	Pol.	mm	Pol.	mm	32nds	kg	lbs	bar	psi		kmph	mph
6.00-16	L-1 FARM SERVICE	8	4.5	TL	165	6.5	720	28.3	335	13.2	2134	84.0	7	9	690	1510	3.0	43	95	D/65 kmph	D/40 mph	
6.50-16	L-1 FARM SERVICE	10	4.5	TL	175	6.9	750	29.5	335	13.2	2134	84.0	7	9	800	1760	3.0	43	100	D/65 kmph	D/40 mph	
7.00-16	L-1 FARM SERVICE	12	5.5	TL	180	7.1	715	28.1	348	13.7	2210	87.0	7	9	900	2000	3.0	43	104	D/65 kmph	D/40 mph	
7.50-16	L-1 FARM SERVICE	12	5.5	TL	190	7.5	745	29.3	360	14.2	2311	91.0	7	9	1216	2680	4.2	60	115	D/65 kmph	D/40 mph	
10.5/85-16	PK-303	10	9.0	TL	274	10.8	755	29.7	356	14.0	2210	87.0	8	10	1550	3410	5.3	75	123	A8/40 kmph	A8/25 mph	
10.5/85-16	PK-303	14	9.0	TL	274	10.8	755	29.7	356	14.0	2210	87.0	8	10	1900	4180	7.3	104	130	A8/40 kmph	A8/25 mph	
260/70-16	PK-303	10	9.0	TL	280	11.0	780	30.7	363	14.3	2250	88.6	8	10	1250	2750	2.4	34	116	A8/40 kmph	A8/25 mph	
11L-16	L-1 FARM SERVICE	8	8.0	TL	270	10.6	795	31.3	356	14.0	2337	92.0	7	9	1215	2992	2.5	36	130	D/65 kmph	D/40 mph	

Green

Confira os dados do ato em: <https://selodigital.tjpb.jus.br> ou Consulte o Documento em: <https://azevedobastos.not.br/documento/198422402221943298994>



**CARTÓRIO** Autenticação Digital Código: 198422402221943298994-4  
Data: 24/02/2022 12:11:12  
Valor Total do Ato: R\$ 5,02  
Selo Digital Tipo Normal C: AMN26803-0PX6;



**Cartório Azevedo Bastos**  
Av. Presidente Epitácio Pessoa - 1145  
Bairro dos Estado, João Pessoa - PB  
(83) 3244-5404 - [cartorio@azevedobastos.not.br](mailto:cartorio@azevedobastos.not.br)  
<https://azevedobastos.not.br>

Valber Azevedo de M. Cavalcanti  
Titular

TJPB



O presente documento digital foi conferido com o original e assinado digitalmente por ADAUTO JOSÉ FERNANDES RIBEIRO, em quinta-feira, 24 de fevereiro de 2022 12:24:10 GMT-03:00, CNS: 06.870-0 - Cartório Azevedo Bastos - 1º Ofício de Registro Civil das Pessoas Naturais e Tutel/PB, nos termos da medida provisória N. 2.200-2 de 24 de agosto de 2001. Sua autenticidade deverá ser confirmada no endereço eletrônico [www.cenad.org.br/autenticidade](http://www.cenad.org.br/autenticidade). O presente documento digital pode ser convertido em papel por meio de autenticação no Tabelação de Notas. Provimto nº 100/2020 CNJ - artigo 22.



## RADIAL-109

Pattern	Size	LI/SI	Sidewall
RADIAL 109	145/70R13	71T	
RADIAL 109	145/80R12	74T	
RADIAL 109	145/80R13	75T	
RADIAL 109	155/65R13	73T	
RADIAL 109	155/65R14	75T	
RADIAL 109	155/70R12	73T	
RADIAL 109	155/70R13	75T	

Pattern	Size	LI/SI	Sidewall
RADIAL 109	155/80R12	77T	
RADIAL 109	155/80R13	79T	
RADIAL 109	165/55R13	70H	
RADIAL 109	165/60R14	75H	
RADIAL 109	165/60R15	81T XL	
RADIAL 109	165/65R13	77T	
RADIAL 109	165/65R14	79T	
RADIAL 109	165/65R15	81T	
RADIAL 109	165/70R13	79T	
RADIAL 109	165/70R14	81T	
RADIAL 109	165/70R14	85T XL	
RADIAL 109	165/80R13	83T	
RADIAL 109	175/65R13	80T	
RADIAL 109	175/65R14	82T	
RADIAL 109	175/65R14	82H	
RADIAL 109	175/65R14	86T XL	
RADIAL 109	175/65R15	84H	
RADIAL 109	175/70R13	82T	
RADIAL 109	175/70R14	84T	
RADIAL 109	175/70R14	84H	
RADIAL 109	185/70R13	86T	
RADIAL 109	185/70R14	88T	
RADIAL 109	195/70R14	91T	
RADIAL 109	205/70R14	95T	



Pattern	Size	LI/SI	Sidewall
RADIAL 109	205/70R15	96T	
RADIAL 109	175/75R13	85T	
RADIAL 109	175/75R14	87T	

**Anterior**

**Próximo**

Roadkingpneus | 2020 | Todos os direitos reservados.

# DURABLE



## 2019 CATÁLOGO DE PNEUS



Confira os dados do ato em: <https://selodigital.tjpb.jus.br> ou Consulte o Documento em: <https://azevedobastos.not.br/documento/198420703225960386342>



**CARTÓRIO**  
 Autenticação Digital Código: 198420703225960386342-1  
 Data: 07/03/2022 15:06:59  
 Valor Total do Ato: R\$ 5,02  
 Selo Digital Tipo Normal C: AMR58316-GQM5;



**Cartório Azevêdo Bastos**  
 Av. Presidente Epitácio Pessoa - 1145  
 Bairro dos Estados, João Pessoa - PB  
 (83) 3244-5404 - [cartorio@azevedobastos.not.br](mailto:cartorio@azevedobastos.not.br)  
<https://azevedobastos.not.br>

  
 Valber Azevêdo de M. Cavalcanti  
 Titular

TJPB



O presente documento digital foi conferido com o original e assinado digitalmente por ADAUTO JOSÉ FERNANDES RIBEIRO, em segunda-feira, 7 de março de 2022 15:09:56 GMT-03:00, CNS: 06.870-0 - Cartório Azevêdo Bastos - 1º Ofício de Registro Civil das Pessoas Naturais e de Interdições e Tutel/PB, nos termos da medida provisória N. 2.200-2 de 24 de agosto de 2001. Sua autenticidade deverá ser confirmada no endereço eletrônico [www.cenad.org.br/autenticidade](http://www.cenad.org.br/autenticidade). O presente documento digital pode ser convertido em papel por meio de autenticação no Tabelionato de Notas. Provimento nº 100/2020 CNJ - artigo 22.



# DURABLE

MEDIDA	LONAS	ARO PADRÃO POL.	SULCOS MM	DIÂMETRO EXTERNO MM	SÍMBOLO DE VELOCIDADE	VELOCIDADE MÁXIMA KM/H	MODELO	ÍNDICE DE CARGA	CARGA MÁXIMA KG
11.00R22	18PR	8.00	15,0	297	M	130	DR622	152/149	3250
11.00R22	18PR	8.00	20,0	297	M	130	DR623	152/149	3250
11.00R22	18PR	8.00	19,0	297	M	130	DR655	152/149	3250
11.00R22	18PR	8.00	19,0	297	M	130	DR656	152/149	3250
275/80R22.5	16PR	8.25	20,0	1041	M	130	DR622	149/146	3000
275/80R22.5	16PR	8.25	20,0	1041	M	130	DR623	149/146	3000
275/80R22.5	16PR	8.25	16,5	1041	M	130	DR877	149/146	3000
275/80R22.5	16PR	8.25	16,0	1041	M	130	DR655	149/146	3000
275/80R22.5	16PR	8.25	20,0	1041	M	130	DR656	149/146	3000
295/80R22.5	18PR	9.00	15,0	1068	M	130	DR88	152/148	3150
295/80R22.5	18PR	9.00	20,0	1068	M	130	DR622	152/148	3150
295/80R22.5	18PR	9.00	20,0	1068	M	130	DR623	152/148	3150
295/80R22.5	18PR	9.00	16,5	1068	M	130	DR877	152/148	3150
295/80R22.5	18PR	9.00	20,0	1068	M	130	DR655	152/148	3150
295/80R22.5	18PR	9.00	22,0	1068	M	130	DR656	152/148	3150



- **Maior tração**
- **Desgaste mais uniforme**
- **Pedras facilmente ejetadas da banda de rodagem**
- **Economia máxima de combustível**
- **Alta resistência ao desgaste.**

# DURABLE

PNEU DE CARGA

Confira os dados do ato em: <https://selodigital.tjpb.jus.br> ou Consulte o Documento em: <https://azevedobastos.not.br/documento/198420703225960386342>



CARTÓRIO

Autenticação Digital Código: 198420703225960386342-2  
 Data: 07/03/2022 15:07:00  
 Valor Total do Ato: R\$ 5,02  
 Selo Digital Tipo Normal C: AMR58317-SHEG;



CNPJ: 06.870-0

**Cartório Azevêdo Bastos**  
 Av. Presidente Epitácio Pessoa - 1145  
 Bairro dos Estado, João Pessoa - PB  
 (83) 3244-5404 - cartorio@azevedobastos.not.br  
<https://azevedobastos.not.br>

Valber Azevêdo de M. Cavalcanti  
 Titular

TJPB



50

874

21/03/2022 13:12

Pneu Farroad Aro 16 FRD16 215/70R16 100H | PneuStore



FARROAD



## PNEU FARROAD ARO 16 FRD16 215/70R16 100H



Simétrico

### DETALHES TÉCNICOS

Marca	FARROAD
Modelo	FRD16
Medida	215/70R16
Largura	215mm
Perfil	70%
Aro	16
Diâmetro total em mm	707.4
Índice de peso	100 - 800 kg
Índice de velocidade	H - 210 km/h
RFT = RunFlat	NÃO
Tipo de construção	RADIAL
Peso	0.0
Extra Load	NÃO
Protetor de bordas	NÃO
Sidewall	BSW LETRAS PRETAS
Tipo de terreno	HT
Desenho	Simétrico
UTQG	380AA



21/03/2022 13:12

Pneu Farroad Aro 16 FRD16 215/70R16 100H | PneuStore

Tração

A

Temperatura

A

Garantia

5 anos Contra Defeito de Fabricação

Observações

Produto novo, Imagem meramente ilustrativa

SOBRE O PNEU

APLICAÇÃO

DICAS DO PRODUTO



74

876

01/04/2022 17:26

Pneu aro 15 Roadstone RO ROAT PRO RA8 31X10.5R15 PR6 109S - Magnum Tires

ONDE ENCONTRAR

**MAGNUM**<sup>30</sup>  
TIRES



Pneu aro 15 Roadstone RO ROAT PRO RA8 31X10.5R15 PR6 109S

SKU: PSKRST028006084 / Categorias: Caminhonete, Pneus



<https://magnumtires.com.br/produto/rst-31x10-5r15-roat-pro-ra8-pr6-109s/>

1/3

A linha de Pneu ROAT PRO RA8 foi desenvolvida para aqueles que gostam de rodar em todos os tipos de terrenos. Os pneus proporcionam maior durabilidade e excelente desempenho.

A Roadstone está desde a década de 60 no mercado de pneus e rodas automotivas, fabricados na Coreia do Sul pela Nexen Tires, com distribuidores em mais de 100 países em todo o mundo, contando com 3 fábricas na Ásia. Com um catálogo de pneus de: passeio, SUV, VAN e caminhão; garantindo a competitividade de sua produção, produtos ecológicos e tecnologia de ponta.

Qualidade internacional com a garantia de sempre: 5 anos contra defeitos de fabricação, garantida pela Magnum Tires! A Magnum Tires atende atacado e varejo em todo o Brasil.



#### INFORMAÇÃO ADICIONAL

Aro	15
Construção	Radial
Desenho	Simétrico
Índice de Peso	109 - 1.030 KG
Índice de Velocidade	S -180 KM/H
Lonagem	6PR
Marca	ROADSTONE
Medida	31/10.5R15
Modelo	ROADIAN AT PRO RA8
Posição no Veículo	Todos os eixos
Run Flat	Não
Terreno Rodagem	AT



📍 Rodovia BR101 – KM 91  
Jaboatão dos Guararapes, PE

☎ +55 81 3797-6200 (Geral)  
☎ +55 81 3797-6213 (Vendas)  
☎ +55 81 3797-6263 (Financeiro)

LINKS MAIS USADOS ☰

VEJA TAMBÉM ☰

REDES SOCIAIS

[f](#) [@](#) [▶](#) [in](#)





65

879



ARGOS-HT

Pattern	Size	Load	Sidewall
ARGOS HT	215/60R17	100H XL	
ARGOS HT	215/65R17	99H	
ARGOS HT	215/70R16	100H	
ARGOS HT	225/55R18	95H	
ARGOS HT	225/60R17	99H	
ARGOS HT	225/60R18	100V	
ARGOS HT	225/65R17	102H	
ARGOS HT	225/70R16	107H XL	
ARGOS HT	235/60R16	100H	
ARGOS HT	235/60R17	106H XL	
ARGOS HT	235/60R18	107H XL	
ARGOS HT	235/60R18	107V XL	
ARGOS HT	235/65R16	107H XL	
ARGOS HT	235/65R17	108H XL	
ARGOS HT	235/70R16	109H	
ARGOS HT	245/60R18	105H	
ARGOS HT	245/65R17	111H XL	
ARGOS HT	245/70R16	111H XL	
ARGOS HT	245/70R17	110H	
ARGOS HT	255/55R18	109V XL	
ARGOS HT	255/60R17	110H XL	
ARGOS HT	255/60R17	110V XL	
ARGOS HT	255/60R18	112H XL	
ARGOS HT	255/60R18	112V XL	
ARGOS HT	255/65R17	110H	

21/03/2022 13:52

ARGOS-HT - Roadking Pneus

65 Q

Pattern	Size	LI/SI	Sidewall
ARGOS H/T	255/65R17	110V	
ARGOS H/T	255/70R16	111H	
ARGOS H/T	265/60R18	110H	
ARGOS H/T	265/65R17	112H	
ARGOS H/T	265/70R16	112H	
ARGOS H/T	265/70R17	115H	
ARGOS H/T	275/65R17	116H	
ARGOS H/T	275/65R18	116H	
ARGOS H/T	275/70R16	114H	
ARGOS H/T	285/60R18	120H XL	
ARGOS H/T	285/65R17	116H	

Anterior      Próximo

Roadkingpneus | 2020 | Todos os direitos reservados.

72 73

881

01/04/2022 17:09

Pneu JK Tyre Aro 22.5 Jetway Jum 295/80R22.5 154/149M | PneuStore

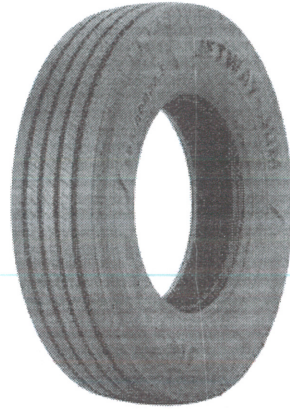

 JK TYRE

## PNEU JK TYRE ARO 22.5 JETWAY JUM 295/80R22.5 154/149M



Vias  
Pavimentadas

### DETALHES TÉCNICOS

Marca	JK TYRE
Modelo	JETWAY JUM
Medida	0 295/80R22.5

Largura	295
Perfil	80
Aro	22.5
Diâmetro total em mm	1043.5
Índice de peso	154 - 3750 kg , 149 - 3250 kg
Índice de velocidade	M - 130 km/h
Tipo de construção	RADIAL
Peso	55.77
Tipo de terreno	RODOVIÁRIO
Garantia	5 anos Contra Defeito de Fabricação
Observações	Produto novo. Imagem meramente ilustrativa

## SOBRE O PNEU

### Sobre a marca JK Tyre

Entre as 25 maiores fabricantes de pneus do mundo, a **JK Tyre** surgiu na Índia e foi a primeira a produzir pneu radial no mundo, em 1977. Líder atualmente neste tipo de tecnologia para ônibus e caminhões, atua também nos segmentos de veículos de passeio, motos, agro e OTR, produzindo cerca de 35 milhões de pneus por ano. Presente em 105 países, tem no seu DNA o comprometimento com inovação, buscando sempre atender as necessidades atuais do mercado. Com um centro de pesquisa e tecnologia global de última geração em Mysore, criou

tecnologias como os Sistemas de Monitoramento da Pressão dos Pneus (TPMS), lançou sensores TREEL, que monitoram as estatísticas vitais do pneu, incluindo pressão e temperatura.

## APLICAÇÃO

**BYD:** K9, ET8

**DAF:** CF85, LF, XF105

**FORD:** CARGO

**INTERNATIONAL:** 9200, 9800, 9800I

**IVECO:** CAVALLINO, CURSOR, EUROTECH, EUROTRAKKER, POWERSTAR, STRALIS, STRALIS NR

**MAN:** TGX

**MERCEDES:** 1632, 1634, 1938, 1944, ACTROS, ATRON, AXOR, O 500, O 500 R, O 500 U, OH SERIES

**SCANIA:** C-CLASS, E-CLASS, F-SÉRIES, G SERIES, H-CLASS, I-CLASS, P SERIES, R SERIES, S SERIES, T SERIES, T-CLASS, U-CLASS

**SCHACMAN:** LT, TT

**SINOTRUCK:** A7, HOWO

**VOLKSWAGEN:** CONSTELLATION, METEOR, SERIES EOT, SERIES OT, TITAN, WORKER

**VOLVO TRUCKS:** B10, B12, B7, B9, FH SERIES, FH-SERIES, FM SERIES, FM-SERIES, NH SERIES, NL SERIES, VM SERIES



### Aplicação

Aro/Roda	Medida/Peça	Medida do Pneu
Aro 08	132mm x 4,2mm	3.00.8 - 3.25.8 - 3.50.8 - 4.00.8
Aro 09	150mm x 4,5mm	6.00.9
Aro 10	165mm x 4,5mm	6.50.10 - 700.10
Aro 12	165mm x 4,5mm	700.12
Aro 15	165mm x 4,5mm	700R15 - 750R15 - 825R15 - 850R15
Aro 16	170mm x 5mm	7.00R16 - 7.50R16 - 8.25R16
Aro 20	218mm x 7mm	900R20 - 1000R20 - 1100R20
Aro 20XL	320mm x 8mm	1200R20 - 1300R20 - 1400R20 - 395.85R20
Aro 22	230mm x 7mm	1100R22
Aro 22,5	230mm x 8,5mm	275.80R22,5 - 295.80R22,5
Aro 24	270mm x 8mm	1100R24 - 1200R24 - 1300R24 - 1400R24
Aro 25	380mm x 6mm	15.5.25 - 1600.25 / 17.5.25 - 1800.25
Aro 25 SR	425mm x 7,5mm	20.5.25
Aro 25 XXL	505mm x 8,5mm	23.5.25

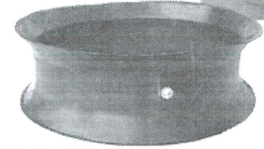

# ROADKING 2021

ROADKING TYRE

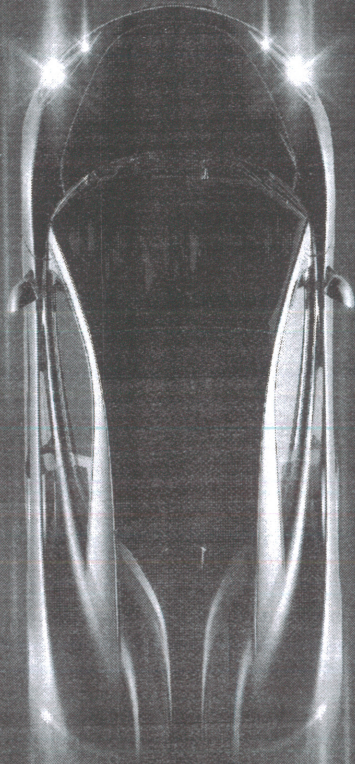

Mobile/whatsapp: +55 11 9 5556-0033  
Mailbox: anderson@roadkingpneus.com.br  
**WWW.ROADKINGPNEUS.COM.BR**

**SummerTire**  
— Car • 4x4SUV • Van —

# ROADKING

4x4/SUV

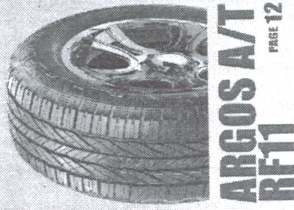

**ARGOS A/T  
RF11** PAGE 12



**ARGOS H/T** PAGE 11



**ARGOS RF06** PAGE 10



**ARGOS M/T** PAGE 15



**ARGOS AT08** PAGE 14



**ARGOS AT01** PAGE 13

Van



**ARGOS RF19** PAGE 18

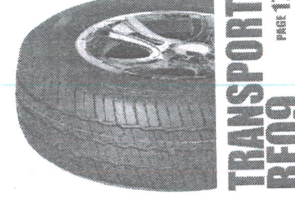

**TRANSPORTER  
RF09** PAGE 17

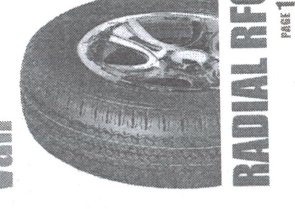

**RADIAL RF08** PAGE 16

Summer Tyre

TOP SELLING



**ARGOS HP** PAGE 01

HP



**ARGOS  
TOURING** PAGE 02



**ARGOS UHP** PAGE 03



**RADIAL 109** PAGE 04

UHP



**RADIAL F109** PAGE 05



**RADIAL 114** PAGE 06



**RADIAL F105** PAGE 07



**XSPORT F110** PAGE 08

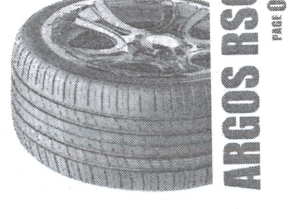

**ARGOS RS01** PAGE 09



Performance Grip Efficiency

- O design de com ranhuras sólidas do ARGOS HP melhora a estabilidade e a segurança em alta velocidade.
- Seus quatro canais principais largos e sinuosos proporcionam maior desempenho em piso molhado.
- O design robusto também garante alto nível de controle e desempenho em pisos secos.

ROADKING

ARGOS HP 36SKU



- |               |                   |
|---------------|-------------------|
| 205/70R14 94T | 205/55R16 91W     |
| 185/50R15 82H | 205/60R16 92H     |
| 195/55R15 85H | 205/60R16 92V     |
| 205/60R15 91H | 205/60R16 96V XL  |
| 215/60R15 91V | 215/55R16 87V XL  |
| 205/65R15 94H | 215/55R16 97W XL  |
| 205/65R15 94V | 215/60R16 98H     |
| 205/70R15 97T | 215/60R16 98V     |
| 205/70R15 97S | 215/65R16 98H     |
| 205/70R15 97T | 225/55R16 89V XL  |
| 215/65R15 99H | 225/55R16 89W XL  |
| 195/50R16 84H | 225/60R16 102V XL |
| 195/50R16 84V | 225/60R16 98H     |
| 185/65R15 85V | 225/60R16 98V     |
| 185/65R16 87H | 195/50R15 82V     |
| 195/55R16 87V |                   |
| 195/55R16 87V |                   |
| 205/50R16 87V |                   |
| 205/55R16 91H |                   |
| 205/55R16 91H |                   |

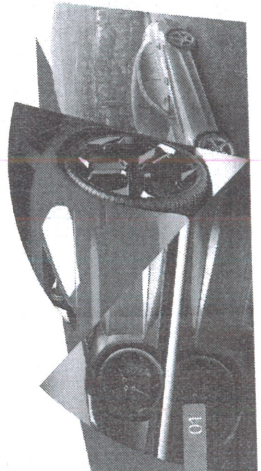

01

ROADKING

ARGOS TOURING 60SKU



- Desenvolvido para proporcionar conforto em altas velocidades graças a seu excelente desempenho operacional
- O design das ranhuras em curva reduz o ruído, além de proporcionar excelente desempenho em pisos molhados e que exigem maior controle.
- Seu design de ranhuras sólidas melhora a segurança e a estabilidade em alta velocidade e também reduz o ruído.

- |               |                  |                  |
|---------------|------------------|------------------|
| 145/80R12 73T | 165/70R14 81T    | 175/65R15 77T    |
| 155/70R12 73T | 165/70R14 85T XL | 175/60R15 81V    |
| 155/80R12 77T | 175/60R14 79H    | 175/65R15 84H    |
| 165/70R12 77T | 175/65R14 82H    | 185/55R15 82H    |
| 175/70R12 81T | 175/65R14 82T    | 185/55R15 82V    |
| 145/70R13 71T | 175/70R14 84T    | 185/60R15 84H    |
| 145/80R13 75T | 175/70R14 88T XL | 185/60R15 88H XL |
| 155/65R13 73T | 185/50R14 77V    | 185/65R15 88T    |
| 155/70R13 75T | 185/55R14 80H    | 185/65R15 88T XL |
| 155/80R13 79T | 185/60R14 82H    | 195/60R15 88H    |
| 165/55R13 70H | 185/65R14 85H    | 195/65R15 88V    |
| 165/65R13 77T | 185/65R14 95T    | 195/65R15 91H    |
| 165/70R13 79T | 185/70R14 88T    | 195/60R15 91V    |
| 175/60R13 77H | 195/60R14 88H    | 195/65R15 95T XL |
| 175/65R13 80T | 195/65R14 89H    | 175/50R16 77V    |
| 175/70R13 82T | 195/70R14 91T    | 185/50R16 81V    |
| 185/70R13 86T | 195/70R15 70T    | 185/55R16 83H    |
| 155/65R14 75T | 145/65R15 72T    |                  |
| 165/60R14 75H | 155/60R15 74T    |                  |
| 165/65R14 79T | 165/60R15 81T XL |                  |
|               | 165/65R15 81T    |                  |



Performance Grip Efficiency 02

## Performance Grip Efficiency

- Seu design antiderrapante evita o fenômeno da aquaplanagem.
- O design com ranhuras sólidas oferece excelente desempenho em pisos secos e melhora o aderência à aderência em condições de condução difíceis e em alta velocidade.
- Rending ARGOS UHP também reduz o fenômeno de ressonância proporcionando maior conforto ao dirigir com baixos níveis de ruído.

185/45R15 78V	225/40R18 92V XL
185/45R16 84V XL	225/40R18 98V XL
205/45R16 87W XL	225/45R18 95Y XL
215/40R16 88W XL	225/55R18 98H
185/45R17 85W XL	225/55R18 98V
205/40R17 89W XL	235/40R18 95W XL
205/40R17 88W XL	235/40R18 95Y XL
205/50R17 93W XL	235/40R18 98W XL
205/55R17 95W XL	235/50R18 101Y XL
215/40R17 97W XL	235/50R18 97W
215/40R17 95W XL	245/40R18 97W XL
215/50R17 95W XL	245/40R18 97Y XL
215/55R17 95W XL	255/55R18 108V XL
225/40R17 94W XL	255/55R18 108Y XL
225/45R17 94W XL	255/55R19 84Y XL
225/45R17 94Y XL	255/55R19 88W XL
225/50R17 95W XL	255/55R19 88Y XL
225/50R17 98Y XL	225/40R19 93Y XL
225/55R17 101W XL	235/35R19 91W XL
235/45R17 97W XL	235/35R19 91Y XL
235/55R17 103W XL	235/55R19 105Y XL
245/40R17 95W XL	245/35R19 93W XL
215/55R18 84W XL	245/35R19 93Y XL
215/55R18 88V XL	
225/40R18 92W XL	

## ROADKING

# ARGOS UHP 475KU



Good Drivability



145/80R12 74T	175/60R14 82H
155/70R12 73T	175/60R14 82T
155/80R12 77T	175/65R14 85T XL
145/70R13 71T	175/65R14C 9088T
145/80R13 75T	175/70R14 84H
155/65R13 73T	175/70R14 84T
155/70R13 75T	175/70R14C 9558T
155/80R13 79T	185/70R14 88T
165/55R13 70H	195/70R14 91T
165/55R13 77H	205/70R14 95T
165/70R13 79T	165/65R15 81T XL
165/80R13 83T	165/65R15 81T
175/65R13 80T	175/65R15 84H
175/70R13 82T	205/70R15 96T
185/70R13 86T	
155/65R14 75T	
165/60R14 79H	
165/65R14 79T	
165/70R14 81T	
165/70R14 85T XL	
165/70R14C 888TR	

## ROADKING

# RADIAL 109 HP 355KU



Good Drivability



- Três ranhuras de drenagem longitudinais largas fornecem proteção para o sistema de drenagem unida dos pneus, evitando deslizamento e deslizamento lateral da água dos pneus.
- O bloco de combinação de 4 frequências é usado para diminuir o design do arranjo, o que efetivamente reduz o fenômeno de ressonância de ruído de bloco e o barulho do produto.
- As nervuras fortes e contínuas do bloco na parte central podem melhorar a estabilidade da direção e o desempenho em linha reta do pneu em alta velocidade.

Performance Grip Efficiency

04

### Performance Grip Efficiency

- Quatro ranhuras de drenagem longitudinais latéguas fornecem proteção para o sistema do drenagem úmida dos pneus, evitando efetivamente o deslizamento lateral da água dos pneus.
- O bloco de combinação de 4 frequências é usado para otimizar o design do arranjo, o que efetivamente reduz o ferimento de ressonância do ruído do bloco e o tonilhoso do produto.
- O design da linha retig central melhora a estabilidade durante a condução em linha com alta velocidade.
- Melhorar a área de alinhamento para garantir a função de frenagem de estrada seca, suprimindo o desgaste parcial. Ao mesmo tempo, o design da ranhura transversal pode efetivamente melhorar a aderência do pneu na superfície da estrada molhada.

- 1855SR15 92V
- 1856GR15 84H
- 1856GR15 88H XL
- 1856GR15 88H
- 1856GR15 98T
- 1856GR15 98T XL
- 1955GR15 82H
- 1955GR15 82V
- 1955GR15 85V
- 1955GR15 88H
- 1956GR15 88V
- 1956GR15 88V
- 1956GR15 91H
- 1956GR15 91V
- 1956GR15 95T XL
- 2056GR15 91H
- 2056GR15 91V
- 2056GR15 94H
- 2056GR15 94V
- 2156GR15 96H
- 1756GR16 77V
- 1855GR16 81V
- 1855GR16 83V
- 1855GR16 84H
- 1855GR16 84V

### ROADKING

## RADIAL F109 HP 48SKU

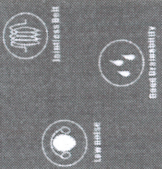

- 1756GR13 77T
- 2056GR14 88T

• Foi produzido especificamente para fornecer baixo desempenho de ruído casual com conforto de passeio superior.

### ROADKING

## RADIAL 114 HP



Performance Grip Efficiency 06

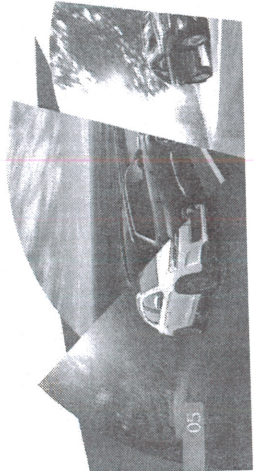
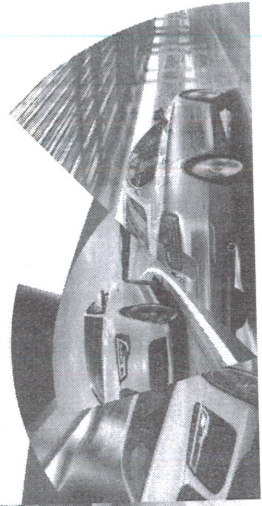

05

# XBRI

## CATÁLOGO 2020 PNEUS

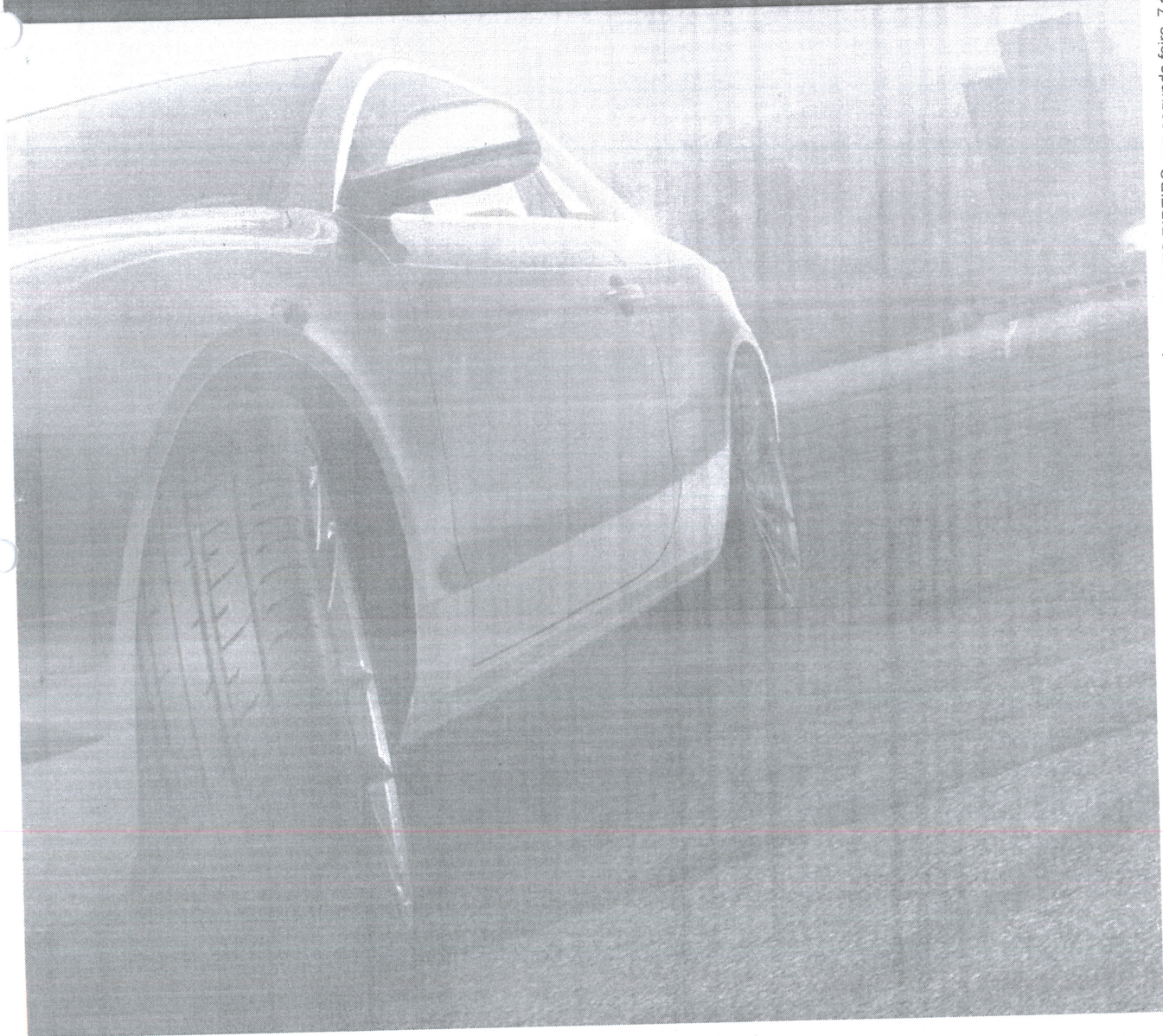

Confira os dados do ato em: <https://selodigital.tjpb.jus.br> ou Consulte o Documento em: <https://azevedobastos.not.br/documento/198420703229128751319>



CARTÓRIO

Autenticação Digital Código: 198420703229128751319-1  
Data: 07/03/2022 15:15:51  
Valor Total do Ato: R\$ 5,02  
Seló Digital Tipo Normal C: AMR58386-05D6;



CNJ: 06.870-0

**Cartório Azevêdo Bastos**  
Av. Presidente Epitácio Pessoa - 1145  
Bairro dos Estados, João Pessoa - PB  
(83) 3244-5404 - [cartorio@azevedobastos.not.br](mailto:cartorio@azevedobastos.not.br)  
<https://azevedobastos.not.br>

Válber Azevêdo de M. Cavalcanti  
Titular

TJPB



800

O presente documento digital foi conferido com o original e assinado digitalmente por ADAUTO JOSÉ FERNANDES RIBEIRO, em segunda-feira, 7 de março de 2022 15:38:52 GMT-03:00, CNS: 06.870-0 - Cartório Azevêdo Bastos - 1º Ofício de Registro Civil das Pessoas Naturais e de Interdições e Tutel/PB, nos termos da medida provisória N. 2.200-2 de 24 de agosto de 2001. Sua autenticidade deverá ser confirmada no endereço eletrônico [www.cenad.org.br/autenticidade](http://www.cenad.org.br/autenticidade). O presente documento digital pode ser convertido em papel por meio de autenticação no Tabelionato de Notas. Provimento nº 100/2020 CNJ - artigo 22.

# CARGOPLUS 2



O presente documento digital foi conferido com o original e assinado digitalmente por ADAUTO JOSÉ FERNANDES RIBEIRO, em segunda-feira, 7 de março de 2022 15:38:52 GMT-03:00, CNS: 06.870-0 - Cartório Azevêdo Bastos - 1º Ofício de Registro Civil das Pessoas Naturais e de Interdições e Tutel/PB, nos termos da medida provisória N. 2.200-2 de 24 de agosto de 2001. Sua autenticidade deverá ser confirmada no endereço eletrônico [www.cenad.org.br/autenticidade](http://www.cenad.org.br/autenticidade). O presente documento digital pode ser convertido em papel por meio de autenticação no Tabelionato de Notas. Provimto nº 100/2020 CNJ - artigo 22.

Confira os dados do ato em: <https://selodigital.tjpb.jus.br> ou Consulte o Documento em: <https://azevedobastos.not.br/documento/198420703229128751319>



**CARTÓRIO**  
 Autenticação Digital Código: 198420703229128751319-2  
 Data: 07/03/2022 15:15:51  
 Valor Total do Ato: R\$ 5,02  
 Selo Digital Tipo Normal C: AMR58387-TICL;



**Cartório Azevêdo Bastos**  
 Av. Presidenta Epitácio Pessoa - 1145  
 Bairro dos Estados, João Pessoa - PB  
 (83) 3244-5404 - [cartorio@azevedobastos.not.br](mailto:cartorio@azevedobastos.not.br)  
<https://azevedobastos.not.br>

Válber Azevêdo de M. Cavalcanti  
 Titular

TJPB



# XBRI



Três ranhuras longitudinais A ranhura longitudinal aprimora muito a drenagem dos pneus em terra úmida.

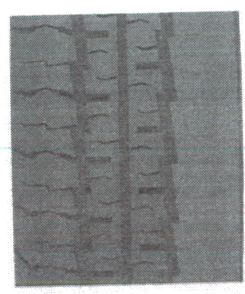

Bloco de padrão de piso entrelaçado O bloco de padrão de piso entrelaçado no ombro do pneu pode promover o desempenho dos pneus nos cross-country.

Serie	Medida	indice de Carga	Velocidade	Aro Padrão	Medida da Sessão	Diâmetro Total	Profundida de do Sulco	Carga Máx.	Pressão Máx.
					mm	mm	mm	Kg	Kpa
14	185R14C	102/100	R	5 1/2 J	188	650	9	850/800	450
	195R14C	106/104	R	5 1/2 J	198	666	9	950/900	450
	205R14C	109/107	R	6 J	208	686	9	1030/975	450
15	195/70R15C	104/102	R	6 J	201	655	9	900/850	450
	225/70R15C	112/110	R	6 1/2 J	228	697	9	1120/1060	450
	195R15C	106/104	R	5 1/2 J	196	693	9	950/900	450
16	195/65R16C	104/102	R	6 J	201	660	9	900/850	475
	185/75R16C	104/102	R	5 J	184	684	9	900/850	475
	195/75R16C	107/105	R	5 1/2 J	196	698	9	975/925	475
	205/75R16C	110/108	R	5 1/2 J	203	714	9	1060/1000	475
	215/75R16C	113/111	R	5 1/2 J	216	718	9	1150/1090	475
	225/65R16C	112/110	R	6 1/2 J	226	728	9	1120/1060	475
	225/75R16C	121/120	R	6 1/2 J	226	738	9	1450/1400	475

Confira os dados do ato em: <https://selodigital.tjpb.jus.br> ou Consulte o Documento em: <https://azevedobastos.not.br/documento/198420703229128751319>



**CARTÓRIO**  
 Autenticação Digital Código: 198420703229128751319-3  
 Data: 07/03/2022 15:15:51  
 Valor Total do Ato: R\$ 5,02  
 Selo Digital Tipo Normal C: AMR58388-KLNZ;



**Cartório Azevêdo Bastos**  
 Av. Presidente Epitácio Pessoa - 1145  
 Bairro dos Estado, João Pessoa - PB  
 (83) 3244-5404 • cartorio@azevedobastos.not.br  
<https://azevedobastos.not.br>

Válber Azevêdo de M. Cavalcanti  
 Titular



O presente documento digital foi conferido com o original e assinado digitalmente por ADAUTO JOSÉ FERNANDES RIBEIRO, em segunda-feira, 7 de março de 2022 15:38:52 GMT-03:00, CNS: 06.870-0 - Cartório Azevêdo Bastos - 1º Ofício de Registro Civil das Pessoas Naturais e de Interdições e Tutel/IPB, nos termos da medida provisória N. 2.200-2 de 24 de agosto de 2001. Sua autenticidade deverá ser confirmada no endereço eletrônico [www.cenad.org.br/autenticidade](http://www.cenad.org.br/autenticidade). O presente documento digital pode ser convertido em papel por meio de autenticação no Tabelaionato de Notas. Provimto nº 100/2020 CNJ - artigo 22.

REPÚBLICA FEDERATIVA DO BRASIL  
ESTADO DA PARAÍBA  
CARTÓRIO AZEVEDO BASTOS  
FUNDADO EM 1888

PRIMEIRO REGISTRO CIVIL DE NASCIMENTO E ÓBITOS E PRIVATIVO DE CASAMENTOS, INTERDIÇÕES E TUTELAS DA COMARCA DE JOÃO PESSOA

Av. Eptácio Pessoa, 1145 Bairro dos Estados 58030-00, João Pessoa PB  
Tel.: (83) 3244-5404 / Fax: (83) 3244-5484  
http://www.azevedobastos.not.br  
E-mail: cartorio@azevedobastos.not.br



**DECLARAÇÃO DE SERVIÇO DE AUTENTICAÇÃO DIGITAL**

O Bel. Válber Azevêdo de Miranda Cavalcanti, Oficial do Primeiro Registro Civil de Nascimentos e Óbitos e Privativo de Casamentos, Interdições e Tutelas com atribuição de autenticar e reconhecer firmas da Comarca de João Pessoa Capital do Estado da Paraíba, em virtude de Lei, etc...

DECLARO ainda que, para garantir transparência e segurança jurídica de todos os atos oriundos da atividade Notarial e Registral no Estado da Paraíba, foi instituído pela Lei Nº 10.132, de 06 de novembro de 2013, a aplicação obrigatória de um Selo Digital de Fiscalização Extrajudicial em todos os atos de notas e registro, composto de um código único (por exemplo: Selo Digital: ABC12345-X1X2) e dessa forma, cada autenticação processada pela nossa Serventia pode ser verificada e confirmada tantas vezes quanto for necessário através do site do Tribunal de Justiça do Estado da Paraíba, endereço <https://corregedoria.tjpb.jus.br/selo-digital/>.

A autenticação digital do documento faz prova de que, na data e hora em que ela foi realizada, a empresa VICENZO PNEUS E-COMMERCE LTDA tinha posse de um documento com as mesmas características que foram reproduzidas na cópia autenticada, sendo da empresa VICENZO PNEUS E-COMMERCE LTDA a responsabilidade, única e exclusiva, pela idoneidade do documento apresentado a este Cartório.

Nesse sentido, declaro que a VICENZO PNEUS E-COMMERCE LTDA assumiu, nos termos do artigo 8º, §1º, do Decreto nº 10.278/2020, que regulamentou o artigo 3º, inciso X, da Lei Federal nº 13.874/2019 e o artigo 2º-A da Lei Federal 12.682/2012, a responsabilidade pelo processo de digitalização dos documentos físicos, garantindo perante este Cartório e terceiros, a sua autoria e integridade.

De acordo com o disposto no artigo 2º-A, §7º, da Lei Federal nº 12.682/2012, o documento em anexo, identificado individualmente em cada Código de Autenticação Digital<sup>1</sup> ou na referida sequência, poderá ser reproduzido em papel ou em qualquer outro meio físico.

Esta DECLARAÇÃO foi emitida em **07/03/2022 15:54:02 (hora local)** através do sistema de autenticação digital do Cartório Azevedo Bastos, de acordo com o Art. 1º, 10º e seus §§ 1º e 2º da MP 2200/2001, como também, o documento eletrônico autenticado contendo o Certificado Digital do titular do Cartório Azevedo Bastos, poderá ser solicitado diretamente a empresa VICENZO PNEUS E-COMMERCE LTDA ou ao Cartório pelo endereço de e-mail [autentica@azevedobastos.not.br](mailto:autentica@azevedobastos.not.br) Para informações mais detalhadas deste ato, acesse o site <https://autdigital.azevedobastos.not.br> e informe o Código de Autenticação Digital

Esta Declaração é válida por **tempo indeterminado** e está disponível para consulta em nosso site.

<sup>1</sup>Código de Autenticação Digital: 198420703229128751319-1 a 198420703229128751319-3

<sup>2</sup>Legislações Vigentes: Lei Federal nº 8.935/94, Lei Federal nº 10.406/2002, Medida Provisória nº 2200/2001, Lei Federal nº 13.105/2015, Lei Estadual nº 8.721/2008, Lei Estadual nº 10.132/2013, Provimento CGJ N° 003/2014 e Provimento CNJ N° 100/2020.

O referido é verdade, dou fé.

**CHAVE DIGITAL**

00005b1d734fd94f057f2d69fe6bc05bc88b6bbe500d2bc55774b7b5dd143f9dac3c396a6c95464eb27b449d7598e0b35557c6d07a74f9ee627c98a80c90bea75ee30efecf176f14ce8d28012c216dcc



Presidência da República  
Casa Civil  
Medida Provisória Nº 2.200-2,  
de 24 de agosto de 2001.



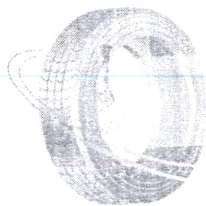

**Vicenzo**  
Pneus

**VICENZO PNEUS E-COM**  
R FREDERICO JENSEN,  
BAIRRO ITOUPAVAZIN  
BLUMENAU-SC, CEP: 8  
E-MAIL: licitacao@vici

**ENVELOPE Nº 02 – DOCUMENTOS DE HABILITAÇÃO**  
**PREGÃO Nº. 020/2022**  
NOME DO PROPONENTE: VICENZO PNEUS E-COM  
CNPJ: 39.859.999/0001-64  
FONE/FAX: (47) 3091-2833

Razão Social: VICENZO PNEUS E-COMMERCE LTDA

CNPJ (MF): 39.859.999/0001-64

Endereço: Rua Frederico Jensen, nº 4396, galpão 01, Bairro Itoupavazinha, Blumenau-SC – CEP 89

Fone/Fax: (47) 3091-2833

Inscrição Estadual: 260.800.074