



MUNICÍPIO DE LARANJEIRAS DO SUL

Estado do Paraná

Praça Rui Barbosa, 01 – Centro – Cx. Postal 121 – 85301-070

CNPJ: 76.205.970/0001-95 - Fone: (42)3635-8100 - Fax: (42) 3635-8136

RELATÓRIO DE AVALIAÇÃO DE AMOSTRAS

1. INTRODUÇÃO

Constitui objeto do presente relatório a avaliação das amostras apresentadas pelas proponentes do Pregão Presencial nº071/2021-PMLS, que tem por objeto a “REGISTRO DE PREÇOS PARA AQUISIÇÃO DE UNIFORMES ESCOLARES PARA ALUNOS DA REDE PÚBLICA MUNICIPAL DE ENSINO DE LARANJEIRAS DO SUL.”.

As amostras foram avaliadas levando-se em consideração as especificações do edital.

2. COMISSÃO AVALIADORA

NOME	CARGO
DANUBIA GRACIELI DE FREITAS	COORD. DE ED. INFANTIL
ALETÉIA DE OLIVEIRA DUTRA	DIRETORA DE PLANEJAMENTO E FOMENTOS
PIERINA DOS SANTOS ALMEIDA	COORD. DE ENS. FUNDAMENTAL

3. AVALIAÇÃO

LOTE 01

ITEM	AMOSTRA (PRODUTO/MARCA/APRESENTAÇÃO)	PROONENTE	APROVADO/REPROVADO
01	<p>JAQUETA HELANCA CONFECCIONADA EM HELANCA, COMPOSIÇÃO (100% POLIAMIDA) COM GRAMATURA DE 260 G/M², NA COR AZUL MARINHO (PANTONE 19-4023 TPX), NA PARTE SUPERIOR CENTRAL DAS MANGAS RAGLÃ, DEVERÁ TER UMA FAIXA PERSONALIZADA COM 3,0 CM DE LARGURA, ACABADA, EM TAFETÁ COM BORDADO DE ALTA RESOLUÇÃO DO LOGO DO MUNICÍPIO, COMPOSTA POR 100% POLIÉSTER, NA COR BRANCA. NAS COSTURAS DAS CAVAS FRONTAIS E TRASEIRA, DEVERÁ TER UM FRISO EMBUTIDO COM 0,5 CM DE LARGURA, COMPOSTO EM HELANCA 100% POLIAMIDA, COM GRAMATURA DE 260 GR/M², NA COR AZUL CELESTE (PANTONE 14-4522 TPX). RECORTES NAS LATERAIS FRONTAL E TRASEIRA, COM APROXIMADAMENTE 5,0 CM DE LARGURA, PARA OS TAMANHOS 1 AO 6; 7,0 CM DE LARGURA PARA OS TAMANHOS 8 AO 16 E 9,0 CM DE LARGURA PARA OS TAMANHOS P AO EG COMPOSTO EM HELANCA 100% POLIAMIDA, COM GRAMATURA DE 260 GR/M², NA COR AZUL CELESTE (PANTONE 14-4522 TPX). GOLA TIPO “POLO”, CONFECCIONADA COM O MESMO TECIDO DO CORPO, MONTADA EM TECIDO DUPLO, VIRADA E PREGADA EM OVERLOQUE UMA AGULHA. PUNHOS E BARRAS EM HELANCA, COMPOSIÇÃO (100% POLIAMIDA) COM GRAMATURA DE 260 G/M², NA COR AZUL MARINHO (PANTONE 19-4023 TPX). BOLSOS LATERAIS INTERNOS, COM ABERTURA EM CURVA, COSTURA EM 1 AGULHA A 0,5 CM DA BORDA E FORRO NO TECIDO DOS RECORTES LATERAIS. O FECHAMENTO SERÁ FEITO COM ZÍPER DE NYLON DESTACÁVEL NA COR AZUL MARINHO SEMELHANTE A COR DO CORPO, COM FECHAMENTO DA BARRA ATÉ O PÉ DA GOLA. A JAQUETA DEVE SER TODA COSTURADA INTERNAMENTE COM MÁQUINA OVERLOQUE NAS LATERAIS, OMBROS, MANGAS E GOLA. NA FRENTE NA LATERAL ESQUERDA DEVERÁ SER SILKADO O LOGO DO MUNICÍPIO, COM 8,0 CM DE LARGURA POR 7,0 CM DE ALTURA E NA PARTE SUPERIOR CENTRAL DAS COSTAS, DEVERÁ SER SILKADO O LOGO DO MUNICÍPIO, COM 15,0 CM DE LARGURA POR 13,0 CM DE ALTURA. NO MEIO DAS COSTAS NA PARTE INTERNA DA JAQUETA DEVERÁ SER COSTURADA UMA ETIQUETA EM TECIDO TIPO TNT, NA COR BRANCA, COM OS CARACTERES TIPOGRÁFICOS DOS INDICATIVOS, NA COR PRETA, DEVENDO SER UNIFORMES E INFORMAR A RAZÃO SOCIAL, CNPJ, COMPOSIÇÃO DO TECIDO, SÍMBOLOS DE LAVAGEM, TAMANHO. A PEÇA DEVE SER COSTURADA INTERNAMENTE EM MÁQUINA OVERLOQUE DE 1 AGULHA COM BITOLA DE 0,5 CM, COM LINHA 100% POLIÉSTER. A JAQUETA DEVE ESTAR LIMPA E ÍNTEGRA, ISENTA DE QUALQUER DEFEITO QUE</p>	T-SHIRT INDUSTRIA E COMERCIO LTDA-ME	NÃO APRESENTOU AMOSTRA / DESCLASSIFICA DA

Handwritten signature



MUNICÍPIO DE LARANJEIRAS DO SUL

Estado do Paraná

Praça Rui Barbosa, 01 – Centro – Cx. Postal 121 – 85301-070

CNPJ: 76.205.970/0001-95 - Fone: (42)3635-8100 - Fax: (42) 3635-8136

	<p>COMPROMETA SUA APRESENTAÇÃO. CARACTERÍSTICAS ESPECÍFICAS DO TECIDO: 4.500,00 UN 64,30 289.350,00 MUNICÍPIO DE LARANJEIRAS DO SUL Estado do Paraná Rua Expedicionário João Maria, 1020 – Centro – 85.301-410 CNPJ: 76.205.970/0001-95 Fone: (42) 3635-8100 Fax: (42) 3635-8136 19</p> <p>TECIDO HELANCA POLIAMIDA COMPOSIÇÃO: 100% POLIAMIDA GRAMATURA: 260 G/M2 (+/- 5%) SOLIDEZ DE COR À LAVAGEM DOMÉSTICA E COMERCIAL: 4 (MÍNIMO) SOLIDEZ DE COR AO CLORO: 5 (MÍNIMO) SOLIDEZ DA COR AO SUOR: ÁCIDO: 5 (MÍNIMO) / ALCALINO : 5 (MÍNIMO) SOLIDEZ DA COR À LUZ ARTIFICIAL: 5 (MÍNIMO) ESTABILIDADE DIMENSIONAL – CICLO NORMAL, TEMP. 30 °C, SECAGEM VARAL – LARGURA: +/- 6% E COMPRIMENTO: +/- 6% RESISTÊNCIA AO PILLING: 5 (MÍNIMO)</p>		
02	<p>CALÇA HELANCA CALÇA CONFECCIONADA EM HELANCA 100% POLIAMIDA COM GRAMATURA DE 260 GR/M² NA COR AZUL MARINHO (PANTONE 19-4023 TPX), COM BOLSOS LATERAIS NO MESMO TECIDO, REBATIDO EM MÁQUINA RETA 1 AGULHA COM 0,5 CM. COSTURADO NAS LATERAIS UMA FAIXA PERSONALIZADA COM 3,0 CM DE LARGURA, ACABADA, EM TAFETÁ COM BORDADO DE ALTA RESOLUÇÃO DO LOGO DO MUNICÍPIO, COMPOSTA POR 100% POLIÉSTER, NA COR BRANCA. A CINTURA DEVERÁ POSSUIR ELÁSTICO COM LARGURA DE 4,0 CM, EMBUTIDO E REBATIDO EM MÁQUINA DE PONTO CORRENTE DE QUATRO AGULHAS. AS BARRAS DAS PERNAS DEVERÃO SER REBATIDAS COM LARGURA DE 2,0 CM EM MÁQUINA GALONEIRA DE DUAS AGULHAS. NA PERNA ESQUERDA DEVE SER SILKADO O LOGO DO MUNICÍPIO. NO MEIO DO GANCHO TRASEIRO NA PARTE INTERNA DA CALÇA, DEVERÁ SER COSTURADA UMA ETIQUETA EM TECIDO TIPO TNT, NA COR BRANCA, COM OS CARACTERES TIPOGRÁFICOS DOS INDICATIVOS, NA COR PRETA, DEVENDO SER UNIFORMES E INFORMAR A RAZÃO SOCIAL, CNPJ, COMPOSIÇÃO DO TECIDO, SÍMBOLOS DE LAVAGEM, TAMANHO. A PEÇA DEVE SER COSTURADA INTERNAMENTE EM MÁQUINA OVERLOQUE DE 1 AGULHA COM BITOLA DE 0,5 CM, COM LINHA 100% POLIÉSTER. A CALÇA DEVE ESTAR ISENTA DE QUALQUER DEFEITO QUE COMPROMETA A SUA APRESENTAÇÃO.</p> <p>CARACTERÍSTICAS ESPECÍFICAS -</p> <p>TECIDO HELANCA POLIAMIDA</p> <p>COMPOSIÇÃO: 100% POLIAMIDA</p> <p>GRAMATURA: 260 G/M2 (+/- 5%)</p> <p>SOLIDEZ DE COR À LAVAGEM DOMÉSTICA E COMERCIAL: 4 (MÍNIMO)</p> <p>SOLIDEZ DE COR AO CLORO: 5 (MÍNIMO)</p> <p>SOLIDEZ DA COR AO SUOR: ÁCIDO: 5 (MÍNIMO) / ALCALINO : 5 (MÍNIMO)</p> <p>SOLIDEZ DA COR À LUZ ARTIFICIAL: 5 (MÍNIMO)</p> <p>ESTABILIDADE DIMENSIONAL – CICLO NORMAL, TEMP. 30 °C, SECAGEM VARAL – LARGURA: +/- 6% E COMPRIMENTO: +/- 6%</p> <p>RESISTÊNCIA AO PILLING: 5 (MÍNIMO)</p>	T-SHIRT INDUSTRIA E COMERCIO LTDA-ME	NÃO APRESENTOU AMOSTRA / DESCLASSIFICA DA
03	<p>CAMISETA MANGA CURTA, RAGLÃ, CONFECCIONADA EM MEIA MALHA 67% POLIESTER 33% VISCOSE, COM GRAMATURA DE 160G/M² NA COR BRANCA. A GOLA DEVERÁ SER "V" ÚNICA, CONFECCIONADA EM MÁQUINA RETILÍNEA, EM DESENHO CANELADO, COM LARGURA DE 3CM (ACABADA), COM FIO TINTO 100% ACRÍLICO NA COR AZUL MARINHO. DEVERÁ SER INSERIDA NA GOLA, A ESCRITA "LARANJEIRAS DO SUL", NAS DUAS LATERAIS E NO CENTRO DA COSTA DA GOLA, NA COR BRANCA, COM LARGURA DE 9,0 CM E ALTURA DE 1,1CM. A CAMISETA DEVERÁ SER COSTURADA INTERNAMENTE COM MÁQUINA OVERLOQUE DE UMA AGULHA. NA PARTE TRASEIRA DA GOLA DEVERÁ SER APLICADO UM GALÃO COM MESMO TECIDO DO CORPO, COM LARGURA DE 1CM. NO MEIO DAS MANGAS DEVERÁ SER COSTURADA UMA FAIXA, COM LARGURA DE 3CM, NA COR AZUL MARINHO (PANTONE 19-4023 TPX), CONFECCIONADA EM MEIA MALHA 67% POLIESTER 33% VISCOSE, COM GRAMATURA DE 160G/M². BARRA DO CORPO REBATIDA EM MÁQUINA GALONEIRA DE DUAS AGULHAS COM LARGURA DE 2,0 CM. NO PARTE FRONTAL DO PEITO E CENTRO DAS COSTAS, ABAIXO DA PARTE INFERIOR DA CAVA, DEVERÁ SER SILKADO DUAS FAIXAS NA AZUL MARINHO, COM 1,0 CM DE ALTURA CADA E UMA DISTÂNCIA DE 1,0 CM ENTRE ELAS. NO LADO ESQUERDO DO PEITO (CENTRALIZADO ENTRE AS FAIXAS) E NA PARTE SUPERIOR CENTRAL DAS COSTAS DEVE SER SILKADO O LOGO DO MUNICÍPIO COM 8,0 CM DE LARGURA POR 7,0 CM DE ALTURA. CENTRALIZADO NA PARTE INFERIOR DAS COSTAS, PRÓXIMO A BARRA,</p>	T-SHIRT INDUSTRIA E COMERCIO LTDA-ME	NÃO APRESENTOU AMOSTRA / DESCLASSIFICA DA

Sturtes

[Handwritten signature]



MUNICÍPIO DE LARANJEIRAS DO SUL

Estado do Paraná

Praça Rui Barbosa, 01 – Centro – Cx. Postal 121 – 85301-070

CNPJ: 76.205.970/0001-95 - Fone: (42)3635-8100 - Fax: (42) 3635-8136

	<p>DEVE SER SILKADO A ESCRITA "LARANJEIRAS DO SUL" COM 20,0 CM DE LARGURA POR 1,5 CM DE ALTURA, EM FONTE CENTURY GOTHIC..</p> <p>CARACTERÍSTICAS ESPECÍFICAS -</p> <p>TECIDO MEIA MALHA PV</p> <p>COMPOSIÇÃO: 67% POLIESTER 33% VISCOSE (+/- 5%)</p> <p>GRAMATURA: 160 G/M2 (+/- 5%)</p> <p>SOLIDEZ DE COR À LAVAGEM DOMÉSTICA E COMERCIAL: 4 (MÍNIMO)</p> <p>SOLIDEZ DE COR AO CLORO: 4 (MÍNIMO)</p> <p>SOLIDEZ DA COR AO SUOR: ÁCIDO: 4 (MÍNIMO) / ALCALINO : 4 (MÍNIMO)</p> <p>SOLIDEZ DA COR À LUZ ARTIFICIAL: 3 (MÍNIMO)</p> <p>ESTABILIDADE DIMENSIONAL – CICLO NORMAL, TEMP. 30 °C, SECAGEM VARAL – LARGURA: +/- 6% E COMPRIMENTO: +/- 6%</p> <p>RESISTÊNCIA AO PILLING: 3 (MÍNIMO)</p>		
04	<p>MEIA ESCOLAR MEIA DE ALGODÃO TIPO COLEGIAL; CALCANHAR: CALCANHAR VERDADEIRO; COR DO CORPO DA MEIA: BRANCO, DESENHO: FEITO EM JACQUARD, COMPOSTO POR DUAS LISTRAS DE 0,3 CM NA COR AZUL MARINHO PANTONE 19-4023 TPX E ENTRE ELAS A ESCRITA SECRETARIA DE EDUCAÇÃO NA COR AZUL MARINHO PANTONE 19-4023 TPX EM FONTE ARIAL; AS FAIXAS E OS ESCRITOS FICARÃO NA METADE DO CANO DAS MEIAS, COM O TAMANHO DA FONTE SEMELHANTE AO DAS OUTRAS PEÇAS.</p> <p>PUNHO: JÉRSEI (MEIA MALHA) COM DISPOSIÇÃO DE AGULHAS 1X1, ONDE UMA TECE E UMA FORMA O CANELADO (ASPECTO = SANFONA 1X1).</p> <p>GRAMATURA: 195 GR/M² ;</p> <p>COMPOSIÇÃO: 60% ALGODÃO – 38,5% POLIAMIDA– 1,5% ELASTODIENO;</p> <p>ENCOLHIMENTO/ALONGAMENTO LARGURA: - 12%, NO MÁXIMO.</p> <p>COSTURAS: A MEIA DEVE SER COSTURADA EM MÁQUINA REMALHADEIRA. A COSTURA DA MEIA DEVE ESTAR DE ACORDO COM A PORÇÃO SUBJACENTE DO CORPO PARA VESTIR DE MODO QUE NÃO HÁ RUGAS INDESEJÁVEIS OU ESPESURAS NO TECIDO CAUSANDO PRESSÃO NOS DEDOS OU NO PEITO DO PÉ. AS MEIAS DEVEM SER BEM PASSADAS DE MANEIRA QUE EVIDENCIE SUAS PARTES: BIQUEIRA, CALCANHAR E PUNHO. A COSTURA DA MEIA DEVE ESTAR DE ACORDO COM A PORÇÃO SUBJACENTE DO CORPO PARA VESTIR DE MODO QUE NÃO GERE RUGAS INDESEJÁVEIS OU ESPESURAS MAIORES NO TECIDO, POIS PODE CAUSAR PRESSÃO NOS DEDOS OU NO PEITO DO PÉ.</p> <p>AS MEIAS DEVEM ESTAR ISENTAS DE QUALQUER DEFEITO QUE COMPROMETA SUA APRESENTAÇÃO E USO; AS MEIAS NÃO DEVEM APRESENTAR TORÇÃO, COSTURA MAL-FEITA, PONTAS, DOBRAS, FRANZIDOS, PONTOS FALHADOS, ROMPIDOS OU SOLTOS.</p> <p>EMBALAGEM: EMBALAR OS PARES DE MEIA, POR TAMANHO, EM SACO PLÁSTICO TRANSPARENTE.</p>	T-SHIRT INDUSTRIA E COMERCIO LTDA-ME	NÃO APRESENTOU AMOSTRA / DESCLASSIFICA DA

LOTE 02			
ITEM	AMOSTRA (PRODUTO/MARCA/APRESENTAÇÃO)	PROPONENTE	APROVADO/REPROVADO
01	<p>PAR DE TÊNIS ESCOLAR. O TÊNIS DEVE SER FABRICADO NO PROCESSO DE MONTAGEM ENSACADA, COM FIXAÇÃO DA PALMILHA AO CABEDAL PELO PROCESSO DE COSTURA STROBEL (OVERLOCK) E APÓS SER AUTOCLAVADO, COM VULCANIZAÇÃO DIRETA DA BORRACHA DA BANDA LATERAL NO SOLADO E NA LONA DO CABEDAL. POR SE TRATAR DE UM PRODUTO EM PRODUÇÃO FABRIL, EXIGE-SE QUE AS DIMENSÕES DOS CALÇADOS ACOMPANHAM OS PADRÕES COMERCIAIS BASEADOS NA ESCALA FRANCESA CUJO FATOR DE CONVERSÃO É 0,66667 CENTÍMETROS DE NÚMERO A NÚMERO. A MEDIDA REALIZADA EM CALÇADO JÁ CONFECCIONADO DEVERÁ SER EFETUADA NA PALMILHA AMORTECEDORA</p>	DOCES PASSOS COMÉRCIO DE CALÇADOS E CONFECÇÕES LTDA	REPROVADO 1ª AMOSTRA / RELATÓRIO EM ANEXO

Handwritten signature and initials in blue ink.



MUNICÍPIO DE LARANJEIRAS DO SUL

Estado do Paraná

Praça Rui Barbosa, 01 – Centro – Cx. Postal 121 – 85301-070

CNPJ: 76.205.970/0001-95 - Fone: (42)3635-8100 - Fax: (42) 3635-8136

OU PALMILHA DE OVERLOCK, COM VARIAÇÃO PERMITIDA DE 3% (+/-), CONFORME ESPECIFICAÇÕES A SEGUIR:

1- COR E MATERIAL DO CABEDAL E LINGUETA: A GÁSPEA DO CABEDAL, LATERAIS E LINGUETA, DEVERÃO SER DE LONA 100% ALGODÃO, DE NO MÍNIMO 300 G/M2, NA COR AZUL ROYAL, DEVENDO ESTAR DUBLADA COM SARJA TAMBÉM DE 100% ALGODÃO DESENGOMADO COM GRAMATURA MÍNIMA DE 230 G/M2, TOTALIZANDO ASSIM UM MÍNIMO DE 530 G/M2, NO CONJUNTO.

2 - CONTRA FORTE: O CONTRA FORTE SE LOCALIZA NA REGIÃO DO CALCANHAR ENTRE A LONA EXTERNA E A ESPUMA INTERNA. É FABRICADO EM ELASTÔMERO VULCANIZADO FLEXÍVEL DE NO MÍNIMO 1,2 MM DE ESPESSURA; DEVENDO SER CHANFRADO EM TODA SUA BORDA SUPERIOR NA LARGURA MÍNIMA DE 8 MM TERMINANDO EM ZERO.

3 - FORRO: O TÊNIS DEVE SER TODO FORRADO INTERNAMENTE COM TECIDO POLIÉSTER (GRAMATURA MÍNIMA 130 G/M2) NA COR A DEFINIR, DUBLADO COM ESPUMA DE POLIURETANO DE NO MÍNIMO 5 MM DE ESPESSURA E DENSIDADE 26 KG/M3 (QUILOGRAMA POR METRO CÚBICO).

4 - DEBRUM E COSTURAS: A GÁSPEA DEVE SER TODA DEBRUADA. O DEBRUM SERÁ DE GORGURÃO COM LARGURA MÍNIMA DE 12MM E COM BORDAS QUE NÃO DESFIAM. NA MESMA COR DO CABEDAL. TODAS AS COSTURAS TÊM DE 3 A 4 PONTOS/CM E TEM UM ARREMATE DE, NO MÍNIMO, 2 PONTOS NAS EXTREMIDADES. AS COSTURAS EXTERNAS "APARENTES" DEVEM SER DUPLAS E AFASTADAS DE 2,2 A 2,6 MM ENTRE SI. A LINHA USADA DEVE SER DE POLIAMIDA (NYLON) NÚMERO COMERCIAL 40, NA COR A DEFINIR.

5 - CADARÇO/ATACADOR: O TÊNIS DEVERÁ SER ENTREGUE COM DOIS PARES DE CADARÇOS NAS CORES AMARELO E BRANCO, DEVENDO OS MESMOS SEREM DE ALGODÃO COM FIBRAS SINTÉTICAS, ARMAÇÃO TRANÇADA E CHATA, LARGURA DE NO MÍNIMO DE 7,00 MM E COMPRIMENTO ADEQUADO A CADA NÚMERO.

6 - ILHÓSES: DEVEM SER DE ALUMÍNIO COM ACABAMENTO NATURAL, DIÂMETRO INTERNO MÍNIMO DE 5 MM, COMPOSTO POR DUAS PEÇAS (ILHÓS E ARRUELA).

7 - BIQUEIRA, SOBRE-BIQUEIRA, BANDA LATERAL DEVEM SER DE COMPOSIÇÃO ELASTOMÉRICA VULCANIZADA, COMPOSTA POR BORRACHA NATURAL (NR), BORRACHA DE BUTADIENO ESTIRENO (SBR) E BORRACHA DE ETILENO PROPILENO DIENO (EPDM), SENDO ESTES COMPONENTES PREPONDERANTES. BIQUEIRA E SOBRE-BIQUEIRA COM ESPESSURA MÍNIMA DE 1,4 MM.

8 - CORES: A BIQUEIRA E A BANDA LATERAL DEVEM SER NA COR AZUL ROYAL, A SOBRE BIQUEIRA, O FILETE E O FRISO NA COR A DEFINIR. A SOBRE-BIQUEIRA DEVERÁ TER GRAVAÇÃO DE REFORÇO, TUDO SIMILAR A ILUSTRAÇÃO DA VISTA EXTERNA.

9 - ETIQUETA: DEVERÁ SER COLOCADA NA PARTE TRASEIRA DO TÊNIS TAMBÉM DE ELASTÔMERO VULCANIZADO (MESMO MATERIAL DA BANDA LATERAL) NA COR AZUL ROYAL, COM O NOME DO MUNICÍPIO NA COR BRANCA.

10 - PALMILHA AMORTECEDORA: PALMILHA DE POLIURETANO EXPANDIDO, USANDO POLIURETANO POLIÉSTER, COM ALTA RESISTÊNCIA A HIDRÓLISE, COM DENSIDADE MOLDADA, DE 0,33+/-5G/CM3 E COM DUREZA 20-25 SHORE A, DUBLADA COM CACHAREL NA COR CINZA COM O NOME DO MUNICÍPIO, DE NO MÍNIMO 128 G/M2, COMPOSTO DE 70% FIO ALGODÃO E 30% FIO POLIÉSTER, DEVENDO ACOMPANHAR EXATAMENTE O PERFIL DA FORMA NA SUA BASE E EM FORMATO DE CUNHA COM DIFERENÇA DE ALTURA ENTRE O TRASEIRO E O BICO E ESTAR NUMERADA EM TODOS OS TAMANHOS DE FORMA PERMANENTE E PERSONALIZADA COM O NOME DO MUNICÍPIO.

11 - SOLA: PEÇA INTEGRANTE DA BASE INFERIOR DO CALÇADO. DEVERÁ SER FABRICADO EM "PU", POLIURETANO POLIÉSTER DE ALTA RESISTÊNCIA A HIDRÓLISE, DENSIDADE MOLDADA DE 0,50 A 0,65 G/CM³, COM DUREZA DE 60+/- 5 SHORE A, QUE LHE CONFERE MAIOR LEVEZA E DURABILIDADE DEVIDO A SUA BAIXA DENSIDADE, ALTA RESISTÊNCIA À ABRASÃO, FLEXÁ

Handwritten signature in blue ink.



MUNICÍPIO DE LARANJEIRAS DO SUL

Estado do Paraná

Praça Rui Barbosa, 01 – Centro – Cx. Postal 121 – 85301-070

CNPJ: 76.205.970/0001-95 - Fone: (42)3635-8100 - Fax: (42) 3635-8136

Laranjeiras do Sul, 25 de agosto de 2021.

DANUBIA GRACIELI DE FREITAS
Coordenadora de Educação Infantil
CPF 048.588.529-89

ALETEIA DE OLIVEIRA DUTRA
Diretora de Planejamento e Fomentos
CPF 050.652.039-03

PIERINA DOS SANTOS ALMEIDA
Coordenadora de Ensino Fundamental
CPF 761.447.719-72

1

2 Aos vinte e cinco dias do mês agosto do ano de dois mil e vinte e um, as treze
3 horas e trinta minutos reuniram-se na Secretaria Municipal de Educação, Cultura
4 e Turismo os membros da Comissão para avaliação das amostras dos uniformes
5 e tênis escolares, nomeadas a partir da Portaria nº 172/2021 para avaliar as
6 peças referentes ao Pregão presencial nº 071/2021, com objeto "Registro de
7 preços para aquisição de uniformes escolares para os alunos da rede pública
8 municipal de ensino de Laranjeiras do Sul", sendo a Primeira classificada do lote
9 001, uniformes escolares, a empresa T-Shirt Indústria e Comércio LTDA-ME e a
10 primeira classificada no Lote 002, tênis escolar, a empresa Doces Passos
11 Comércio de Calçados e Confecções LTDA. Sendo que empresa T-Shirt
12 Indústria e Comércio LTDA-ME, não apresentou a amostra até o prazo de 24 de
13 agosto de 2021, este estabelecido pelo pregoeiro, ficando assim,
14 desclassificada. Quanto ao Lote 002, tênis escolar, a empresa Doces Passos
15 Comércio de Calçados e Confecções LTDA., apresentou todos os laudos
16 solicitados dentro do mínimo exigido em edital, porém a Comissão Avaliadora
17 com base no Item 2.6.10 do edital de licitação e em análise da amostra, observou
18 que o produto apresenta falhas em alguns aspectos, sendo eles, no que se refere
19 ao acabamento do solado, com parte dele mostrando descolamento nos dois pés
20 (anexo foto 01). Quanto a serigrafia com a logomarca do município a mesma
21 possui falhas de impressão sendo passível de nas primeiras lavagens ficarem
22 totalmente comprometidas (anexo foto 02). E em relação aos cadarços, o de cor
23 amarela, tem um aspecto de usado, inclusive com as pontas revestidas
24 aparentemente com fita durex (anexo foto 03). Sendo assim, a Comissão de
25 Avaliação das amostras dos uniformes escolares, reprova a referida amostra do
26 tênis, sendo assim, solicita-se a apresentação de uma segunda amostra,
27 conforme prazo estabelecido no item 2.6.11 do edital. Sem mais para o
28 momento, encerramos a presente assinada por todos os membros.

29 *Juliano de Oliveira Dutra*
30 *Pierina dos Santos Almeida*
31 *Donubra Gocieli de Lutas*

32

33

ANEXO FOTO 01

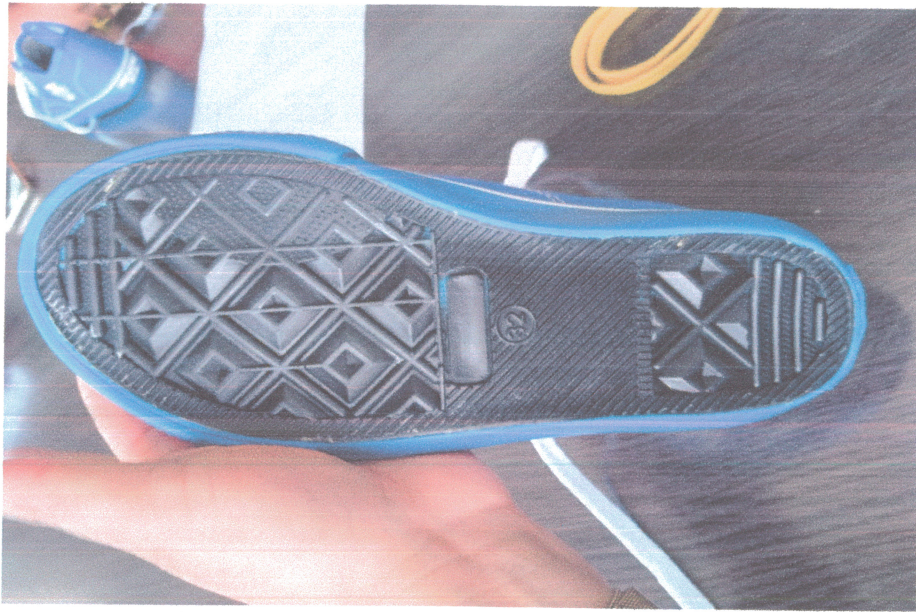

12



5

ANEXO FOTO 03

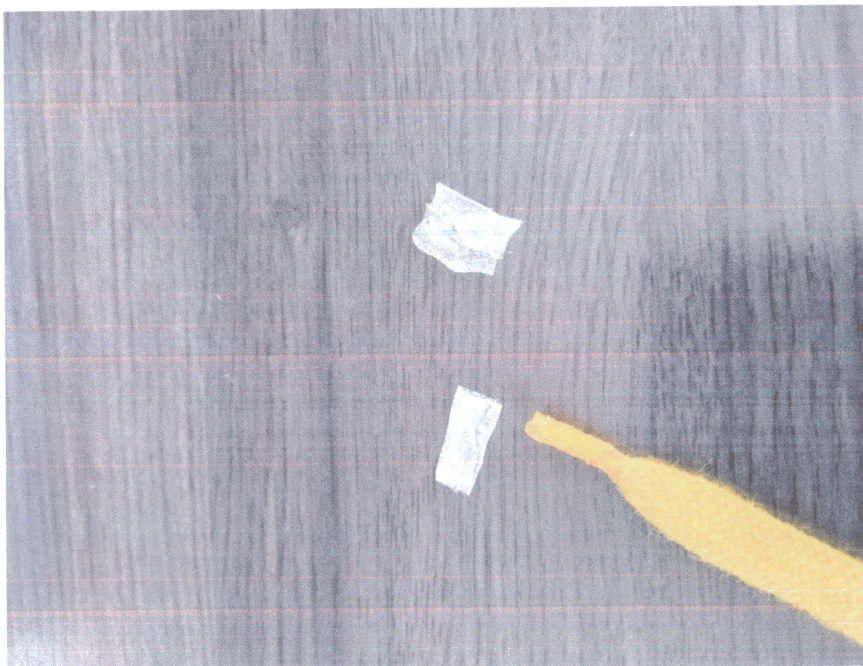
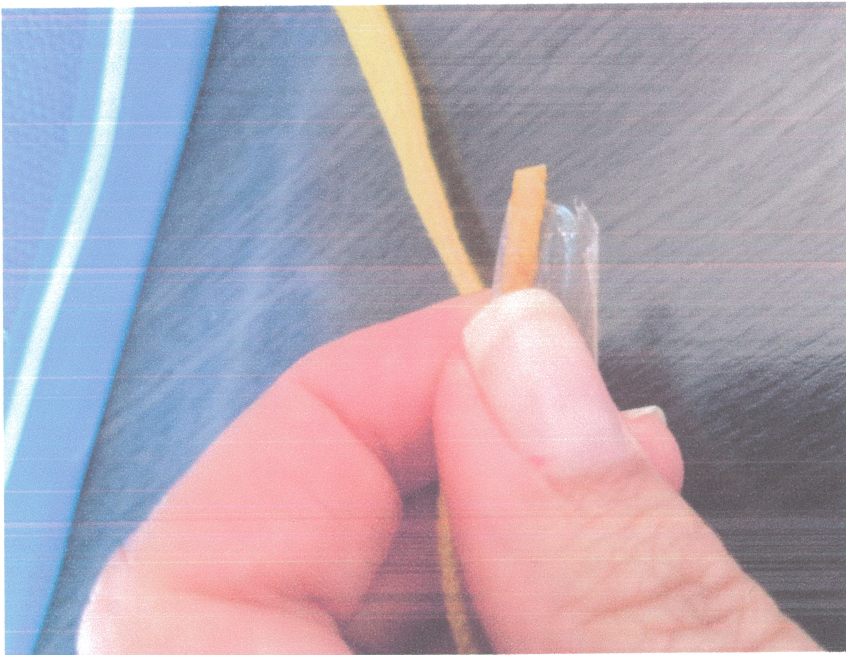

A small, handwritten mark or signature in blue ink, located in the bottom right corner of the page. It appears to be a stylized signature or initials.