

ANEXO IX
RELATÓRIO DE COMPROVAÇÃO DA CONTRAPARTIDA

1. DADOS DO BENEFICIÁRIO (PESSOA FÍSICA OU JURÍDICA)	
NOME: Elizabet de Castro Mariano	
CPF/CNPJ: 839.787.989-72	
ENDEREÇO: Rua Francisco Freitas, esquina com a Sete, nº 02, Bairro São Francisco	
CIDADE: Laranjeiras do Sul	UF: PR
E-MAIL: elizabetcastro2020@gmail.com	TELEFONE/CELULAR: (42) 999409788

2. DADOS DO REPRESENTANTE OU RESPONSÁVEL LEGAL DA PESSOA JURÍDICA	
NOME:	
CPF:	CARGO:
TELEFONE FIXO:	TELEFONE CELULAR:

3. ENTREGA DO RELATÓRIO DETALHADA

Eu **Elizabet de Castro Mariano** declaro que entreguei 01 (uma) via do Relatório de Comprovação de Contrapartida detalhada, assinada, mais mídia digital (CD, DVD e/ou pendrive) contendo uma cópia do Relatório, fotos, vídeos, clipagens entre outros materiais que comprovem o cumprimento do objeto contemplado no Edital de Chamamento Público Nº 001 /2021. Estou ciente que deverei guardar uma cópia deste relatório e documentos que comprovem a execução do objeto em meu arquivo pessoal por no mínimo 10 (dez) anos.

NOME E ASSINATURA

4. PROTOCOLO
RECEBIDO EM: <u>18 / dezembro / 2021</u> .
 _____ NOME E ASSINATURA DO SERVIDOR

5. INFORMAÇÕES DO RELATÓRIO DE COMPROVAÇÃO DE CONTRAPARTIDA

O projeto **Agulha, fio e malha: Oficinas de crochê para iniciantes** ocorreu de forma gratuita em parceria com o Centro de Referência de Assistência Social (CRAS) de Laranjeiras do Sul, nos dias 03, 10 e 17 de dezembro de 2021, nos turnos matutino e vespertino. O projeto contemplou 07 mulheres com idades entre 35 e 66 anos.

5.1. Contrapartida Proposta

5.1.1 Descreva resumidamente o que foi previsto na proposta de atividade de contrapartida:

O projeto iniciou com a divulgação por meio de cartazes no dia 29 de novembro e se estendeu até o dia 02 de dezembro. As aulas ocorrem no dia 03 de dezembro e atendeu mulheres em situação de vulnerabilidade social. Haviam duas (02) turmas por dia. A primeira, no turno da manhã, que iniciava as 7h30 e terminava as 1h30 e a segunda no turno da tarde, as aulas iniciavam as 13h30 e encerravam as 17h30. De forma mais detalhada, as aulas ocorreram por 3 semanas, com um encontro semanal de 4h por turno, ou seja, em 03 sextas-feiras.

Cada turma somou um total de 12 horas/aula, com isso a carga horária total das oficinas somou 24h. As alunas interagiram bastante, criaram entre si vínculos afetivos, puderam desenvolver o lado artístico, a criatividade, a sensibilidade e as habilidades manuais, o que nitidamente foi satisfatório para elas.

5.1.2 Valor Total da Contrapartida Entregue (justifique na hipótese de não realização de contrapartida ou de entrega total do valor)

R\$ 4.615,18

5.2. Comprovação da realização das atividades

5.2.1 Local e data de Realização das atividades

Local das oficinas: Centro de Referência de Assistência Social (CRAS).
Endereço: R. Barão do Rio Branco, 3165 - Centro, Laranjeiras do Sul - PR, 85302-140

5.2.2 Nome e assinatura do Responsável pelo Local de realização das atividades:

Anexo

Quantidade de público/espectadores/participantes/acessos/visualizações:

05 turmas 05 no turno da manhã e 03 no turno da tarde.

Período de execução da atividade e/ou disponibilização:

Realizado em por três (03) semanas (dias 03, 10 e 17 de dezembro) com um (01) encontro por turno, ou seja, em três (03) sextas-feiras. A primeira, no turno da manhã, que iniciava as 7h30 e terminava as 1h30 e a segunda no turno da tarde, as aulas iniciavam as 13h30 e encerravam as 17h30. Cada turma somou um total de 12 horas/aula, com isso a carga horária total

Disponibilizado:

5.2.6 Incluir em mídia digital (CD, DVD ou Pendrive) Fotos, Prints de tela, vídeo gravados de transmissões on-line em tempo real e outros materiais e documentos que comprovem a execução das atividades, o período de disponibilização, acessos, visualizações, downloads, etc.:

Fotos divulgação por meio do banner



Fotos do dia 03 de dezembro



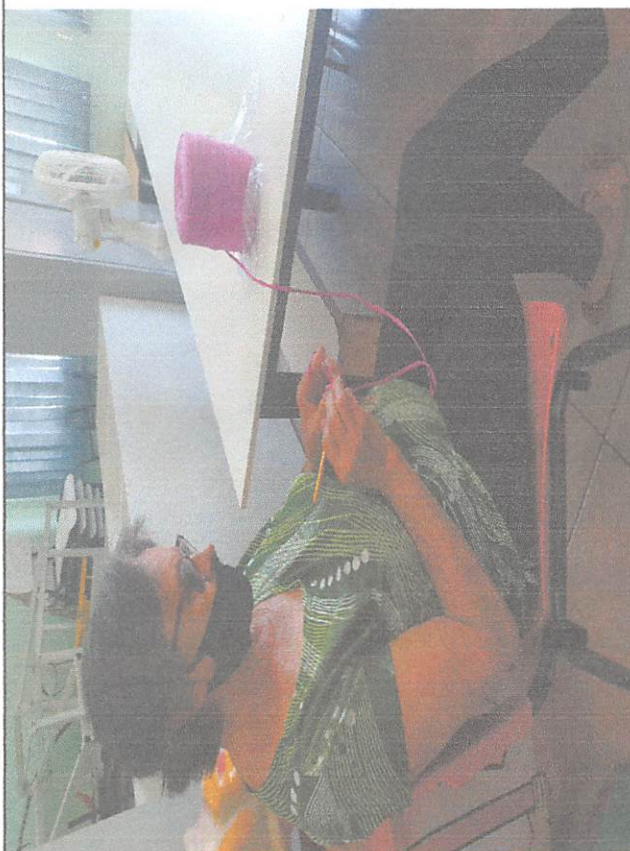

Eli



Fotos do dia 10 de dezembro



Eliz



Fotos do dia 17 de dezembro



Eli

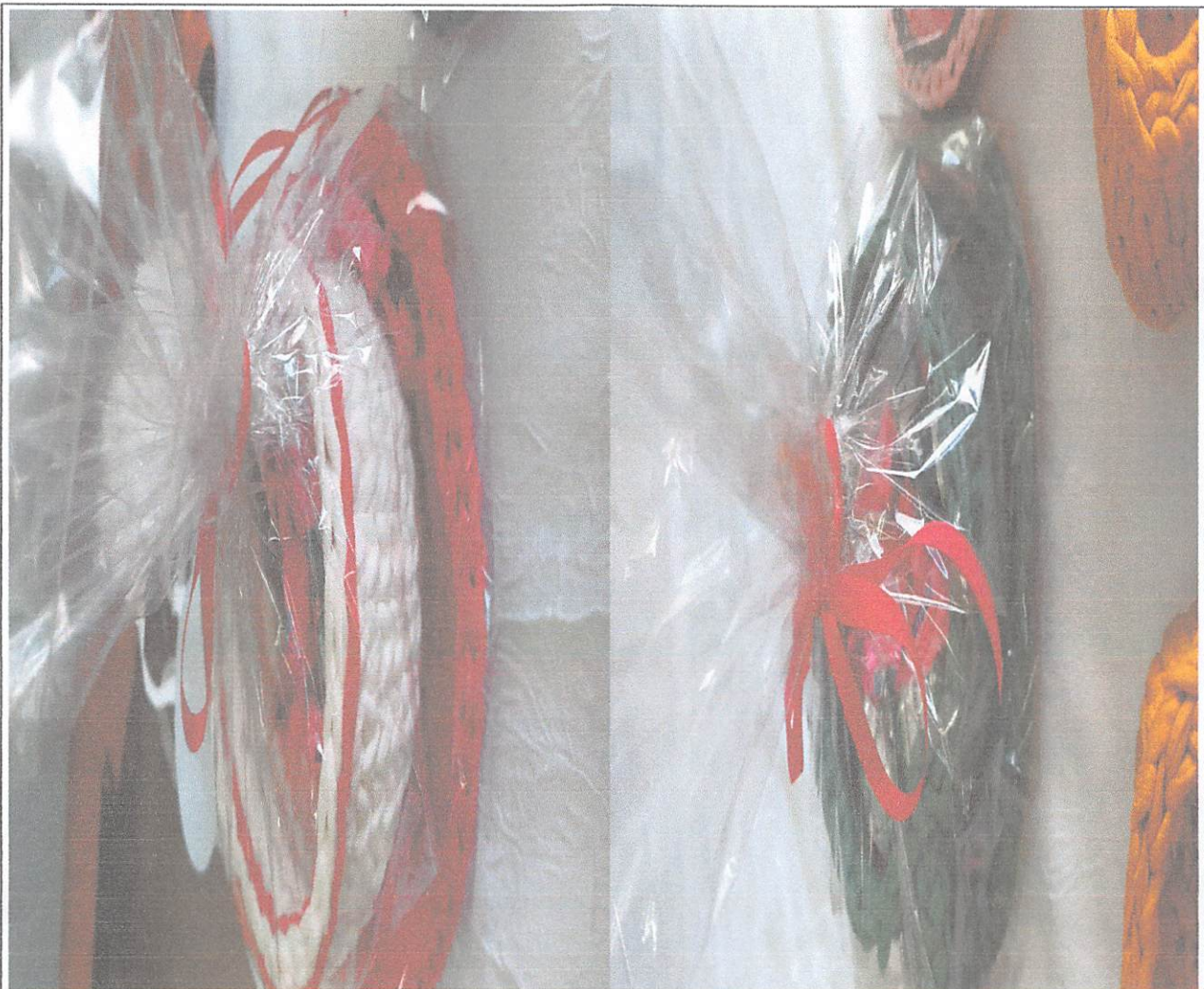

Elija



7. ANEXOS: Lista de presença, Declaração dos Espaços e outros documentos que o beneficiário entender importante para a comprovação da contrapartida.

ANEXO VIII

CARTA DE ANUÊNCIA DE ESPAÇO

Eu, Regiane de Fátima Nunes Castro, RG
5.509.301-6 e CPF 761951719-72,
representante do espaço Aras, em atendimento
ao contido no item 4.1.2 do Edital nº 001/2021-Laranjeiras do Sul Pr, declaro que tenho
conhecimento do conteúdo do PROJETO **AGULHA, FIO E MALHA: OFICINAS DE
CROCHÊ PARA INICIANTES** e que, HAVENDO DISPONIBILIDADE PARA
AGENDAMENTO, disponibilizarei o referido
espaço para a atividade nos dias 03, 10 e 17 de dezembro de 2021, caso o projeto seja
contemplado.

Laranjeiras do Sul, 23 dezembro de ___ de 2021.

Regiane de Fátima Nunes Castro
(Nome e assinatura)

PREFEITURA DE LARANJEIRAS DO SUL-PR

FICHA DE INSCRIÇÃO

Agulha, Fio e Malha
Oficinas de Crochê para
iniciantes

OFICINA DE CROCHÊ PARA INICIANTEs

MINISTRANTE: ELIZABET DE CASTRO MARIANO

DADOS PESSOAIS

Nome: Idalina Sulea Chisti

RG: _____ CPF: 6003.735909-79 Data de Nascimento: 17/08/1959

ENDEREÇO

Rua: Rua das Serpentes Bairro: Cristo Rei

CEP: _____ Cidade: _____

Celular: () 04299961.8258 Turno: Manhã () Tarde: ()

Tem experiência com o Crochê? SIM () NÃO ()

PREFEITURA DE LARANJEIRAS DO SUL-PR

Aglha, Fio e Malha
Oficinas de Crochê para
iniciantes

FICHA DE INSCRIÇÃO

OFICINA DE CROCHÊ PARA INICIANTEs

MINISTRANTE: ELIZABET DE CASTRO MARIANO

DADOS PESSOAIS

Nome: Maria do Belém Padilha Nunes

RG: 3.408.865-0 CPF: 028.731.139-28 Data de Nascimento: 19/06/1950

ENDEREÇO

Rua: Venezuela Bairro: Cristo Rei

CEP: 85.304.160 Cidade: Laranjeiras do Sul

Celular: (42) 998346790 Turno: Manhã () Tarde: ()

Tem experiência com o Crochê? SIM () NÃO ()

PREFEITURA DE LARANJEIRAS DO SUL-PR

FICHA DE INSCRIÇÃO

Aglha, Fio e Malha
Oficinas de Crochê para
iniciantes

OFICINA DE CROCHÊ PARA INICIANTEs

MINISTRANTE: ELIZABET DE CASTRO MARIANO

DADOS PESSOAIS

Nome: Sandra Mara Solano Todt

RG: 3509.9794 CPF: 71775560953 Data de Nascimento: 20/05/1962

ENDEREÇO

Rua: Sete de Setembro - 3130 Bairro: Centro

CEP: 85301070 Cidade: Laranjeiras do Sul

Celular: (42)998037401 Turno: Manhã () Tarde: ()

Tem experiência com o Crochê? SIM () NÃO ()

Eliz

PREFEITURA DE LARANJEIRAS DO SUL-PR

FICHA DE INSCRIÇÃO

Agulha, Fio e Malha
Oficinas de Crochê para
iniciantes

OFICINA DE CROCHÊ PARA INICIANTEs

MINISTRANTE: ELIZABET DE CASTRO MARIANO

DADOS PESSOAIS

Nome: Marcia Antonia Beal de Quadros

RG: _____ CPF: _____ Data de Nascimento: 18/01/77

ENDEREÇO

Rua: Av. Eugênio Martins Bairro: São Francisco

CEP: _____ Cidade: Laranjeiras do Sul Francisco

Celular: (42) 999008129 Turno: Manhã Tarde: ()

Tem experiência com o Crochê? SIM NÃO ()

PREFEITURA DE LARANJEIRAS DO SUL-PR

Aglha, Fio e Malha
Oficinas de Crochê para
iniciantes

FICHA DE INSCRIÇÃO

OFICINA DE CROCHÊ PARA INICIANTEs

MINISTRANTE: ELIZABET DE CASTRO MARIANO

DADOS PESSOAIS

Nome: Marcia Antonio Real de Quadros

RG: _____ CPF: _____ Data de Nascimento: 18/01/77

ENDEREÇO

Rua: Av. Eugênio Martins Bairro: São Francisco

CEP: _____ Cidade: _____

Celular: () _____ Turno: Manhã () Tarde: () _____

Tem experiência com o Crochê? SIM () NÃO ()

Aglulha, Fio e Malha
Oficinas de Crochê para
iniciantes

FICHA DE INSCRIÇÃO

OFICINA DE CROCHÊ PARA INICIANTES

MINISTRANTE: ELIZABET DE CASTRO MARIANO

DADOS PESSOAIS

Nome: Olinda

RG: 5638667-0 CPF: _____ Data de Nascimento: 30/11/1959

ENDEREÇO

Rua: Avenida Jose Lapigato Bairro: Centro

CEP: _____ Cidade: _____

Celular: () _____ Turno: Manhã (#) Tarde: ()

Tem experiência com o Crochê? SIM () NÃO ()

Eliz

Aglha, Fio e Malha
Oficinas de Crochê para
iniciantes

OFICINA DE CROCHÊ PARA INICIANTES

MINISTRANTE: ELIZABET DE CASTRO MARIANO

DADOS PESSOAIS

Nome: Leoni de Lima Eves

RG: 5.644.871 - 3 CPF: _____ Data de Nascimento: 15/09/1939

ENDEREÇO

Rua: Cascavel 236 Bairro: São Francisco

CEP: _____ Cidade: Itaí do Sul

Celular: (7) 89324
89324805 Turno: Manhã () Tarde: ()

Tem experiência com o Crochê? SIM () NÃO ()

Atiz

Lista de frequência do projeto Agulha, fio e malha: Oficinas de crochê para iniciantes

Dia 03/12/2021

Turno: Matutino

Nº	Assinatura das alunas	RG	CPF
01	Marcia Antonio Brasil de Quadros		036.511.289-54
02	Samira Maria Gomes de Souza	3.509.979-4	417.755.609-57
03	Maria do Rosário Rabilha Nunes	3.708.865-0	028.731.739-28
04	Glinda A. Brasil	5.638.667-0	
05			
06			
07			
08			
09			
10			

Lista de frequência do projeto Agulha, fio e malha: Oficinas de crochê para iniciantes

Dia 03/12/2021

Turno: Vespertino

Nº	Assinatura das alunas	RG	CPF
01	Idalina Sultrachuk		663.735.909-25
02	Joana de Jesus Pereira		
03	Jozevi machado Gonses	102277122	673-397-090.68
04			
05			
06			
07			
08			
09			
10			

Lista de frequência do projeto Agulha, fio e malha: Oficinas de crochê para iniciantes

Dia 10/12/2021

Turno: Matutino

Nº	Assinatura das alunas	RG	CPF
01	Marcia Anteria Lopez de Almeida		036.511.289-54
02	Daniela Maria de Jesus Costa	3.509.919-4	717.755.609-53
03	Maria do Brasil Padilha Nunes	3.708.865-0	028.731.739-28
04	Elizete A Bezerra	5.638.667-0	
05			
06			
07			
08			
09			
10			

Lista de frequência do projeto Agulha, fio e malha: Oficinas de crochê para iniciantes

Dia 10/12/2021

Turno: Vespertino

Nº	Assinatura das alunas	RG	CPF
01	Italiana Subrochski		603.735.909-25
02	Jeane de Jesus Vieira	Italiana Subrochski Jeane	
03			
04			
05			
06			
07			
08			
09			
10			

Lista de frequência do projeto Agulha, fio e malha: Oficinas de crochê para iniciantes

Dia 17/12/2021 Turno: Matutino

Nº	Assinatura das alunas	RG	CPF
01	Larcia Antegio Jael de Quadros		036.511.889-54
02	Dandara Mary Solome Scott		
03	Maria da Belém Paolilla Nunes	3.708-865-0	028.731.139-28
04	Olinda A Brasilier		
05			
06			
07			
08			
09			
10			

Lista de frequência do projeto Agulha, fio e malha: Oficinas de crochê para iniciantes

Dia 17/12/2021 Turno: Vespertino

Nº	Assinatura das alunas	RG	CPF
01	Isabelina Subachukli	Isabelina Subachukli	663.735.909-25
02	Jeane de Jimes Pires		
03			
04			
05			
06			
07			
08			
09			
10			