



MUNICÍPIO DE LARANJEIRAS DO SUL

Estado do Paraná

Praça Rui Barbosa, 01 – Centro – Cx. Postal 121 – 85301-070
CNPJ: 76.205.970/0001-95 Fone: (42) 3635-8100 Fax: (42) 3635-1231

GABINETE DA PREFEITA

DECRETO Nº. 087/2016

12/12/2016

SÚMULA: Amplia o Quadro Urbano da Cidade de Laranjeiras do Sul-PR, com a criação da **Quadra nº 91-A** e define outras providências.

SIRLENE PEREIRA FERREIRA SVARTZ, Prefeita do Município de Laranjeiras do Sul-PR,

- Considerando o cumprimento das exigências contidas na Lei Municipal nº 056/2014, de 19 de novembro de 2014 (Dispõe sobre o Parcelamento do Solo, Remembramento e Desmembramento);
- Considerando o Parecer Técnico da Secretaria Municipal de Obras e Urbanismo, de 29 de novembro de 2016, assinado pelo Arquiteto e Urbanista Luan Galvan Antunes – CAU A104599-7,

DECRETA:

Art. 1º. Fica aprovada a ampliação do Quadro Urbano da Cidade de Laranjeiras do Sul-PR, Centro, com a criação da **Quadra nº 91-A**, com as seguintes confrontações:

Partindo de um marco **(0=P.P.)** cravado na margem da Rua Vereador João Rocha Loures, seguindo daí pelo alinhamento predial da mesma com o rumo de **36°50'09" NE**, confrontando com ela, foram medidos **80,27** metros até o marco **nº 1**, cravado na esquina da Rua Expedicionário João Maria; deste marco com o rumo de **38°34'17" NO**, fazendo divisa com o prolongamento da Rua Expedicionário João Maria, mediram-se **159,50** metros até o marco **nº 2**, cravado num ângulo da rua; do marco **nº 2**, seguindo pelo alinhamento da Rua Expedicionário João Maria, ao rumo **8°58'37" NO**, fazendo limite com a mesma mediu-se **93,12** metros até o marco **nº 3**; deste marco, tomando o rumo de **86°32'45" NO**, confrontando com o terreno foreiro de Nêmora Pellizzari Lopes, foram medidos **23,26** metros até o marco **nº 4**; do marco **nº 4**, com o rumo de **91°19'26" NO**, fazendo divisa com terras da família Piovesan, mediram-se **74,50** metros até o marco **nº 5**; deste marco, ao rumo de **61°52'13" NO**, com a mesma confrontação, mediu-se **10,00** metros até o marco **nº 6**; do marco **nº 6**, tomando o rumo **61°32'08" SO**, dividindo com a Rua "Y", foram medidos **61,25** metros até o marco **nº 7**; deste marco com o rumo de **23°33'53" SO**, com a mesma confrontação, mediram-se **6,35** metros até o marco **nº 8**; do marco **nº 8**, ao rumo de **26°18'14 SE**, seguindo pelo alinhamento predial da Rua Matheus Piovesan e fazendo divisa pela mesma, mediu-se **16,85** metros até o marco **nº 9**; deste marco tomando o rumo **22°02'51" SE**, com a mesma confrontação,



MUNICÍPIO DE LARANJEIRAS DO SUL

Estado do Paraná

Praça Rui Barbosa, 01 – Centro – Cx. Postal 121 – 85301-070
CNPJ: 76.205.970/0001-95 Fone: (42) 3635-8100 Fax: (42) 3635-1231

GABINETE DA PREFEITA

mediram-se **60,06** metros até o marco **nº 10**; deste, seguindo com o rumo de **10°05'47" SE**, pelo alinhamento predial da Rua Matheus Piovesan e fazendo limite com ela, foram medidos **20,27** metros até o marco **nº 11**; deste marco, com o rumo de **1°24'14" SO**, com a mesma confrontação, mediu-se **24,70** metros até o marco **nº 12**; do marco **nº 12**, ao rumo de **16°06'49" SE**, confrontando com a Rua Matheus Piovesan, mediram-se **2,01** metros até o marco **nº 13**; deste marco, seguindo com o rumo de **28°01'45" SE**, com a mesma confrontação foram medidos **28,83** metros até o marco nº 14, do marco **nº 14**, tomando o rumo de **20°27'41" SE**, dividindo com a Rua Matheus Piovesan, mediu-se **11,66** metros até o marco **nº 15**; deste marco com o rumo de **16°29'01" SE**, com a mesma confrontação, mediram-se **48,46** metros até o marco **nº 16**, do marco **16**, seguindo com o rumo de **30°13'42" SE**, fazendo divisa com a Rua Matheus Piovesan, mediu-se **21,94** metros até o marco **nº 17**; deste marco, ao rumo de **37°23'27" SE**, com a mesma confrontação, foram medidos **26,07** metros até o marco **nº 18**; do marco **18**, tomando o rumo de **38°49'46" SE**, fazendo limite com a Rua Matheus Piovesan, mediram-se **41,26** metros, até o marco **nº 19**; deste marco, seguindo com o rumo de **40°36'11" SE**, com a mesma confrontação, mediu-se **70,50** metros até o marco nº 20; do marco 20, com o rumo de **88°30'23" NE**, fazendo divisa com a Rua Matheus Piovesan, foram medidos **3,28** metros até o marco **0=P.P.**, onde teve início a descrição, totalizando um perímetro de **884,14** metros e a área de **26.746,87 m²**.



MUNICÍPIO DE LARANJEIRAS DO SUL

Estado do Paraná

Praça Rui Barbosa, 01 – Centro – Cx. Postal 121 – 85301-070
 CNPJ: 76.205.970/0001-95 Fone: (42) 3635-8100 Fax: (42) 3635-1231

GABINETE DA PREFEITA

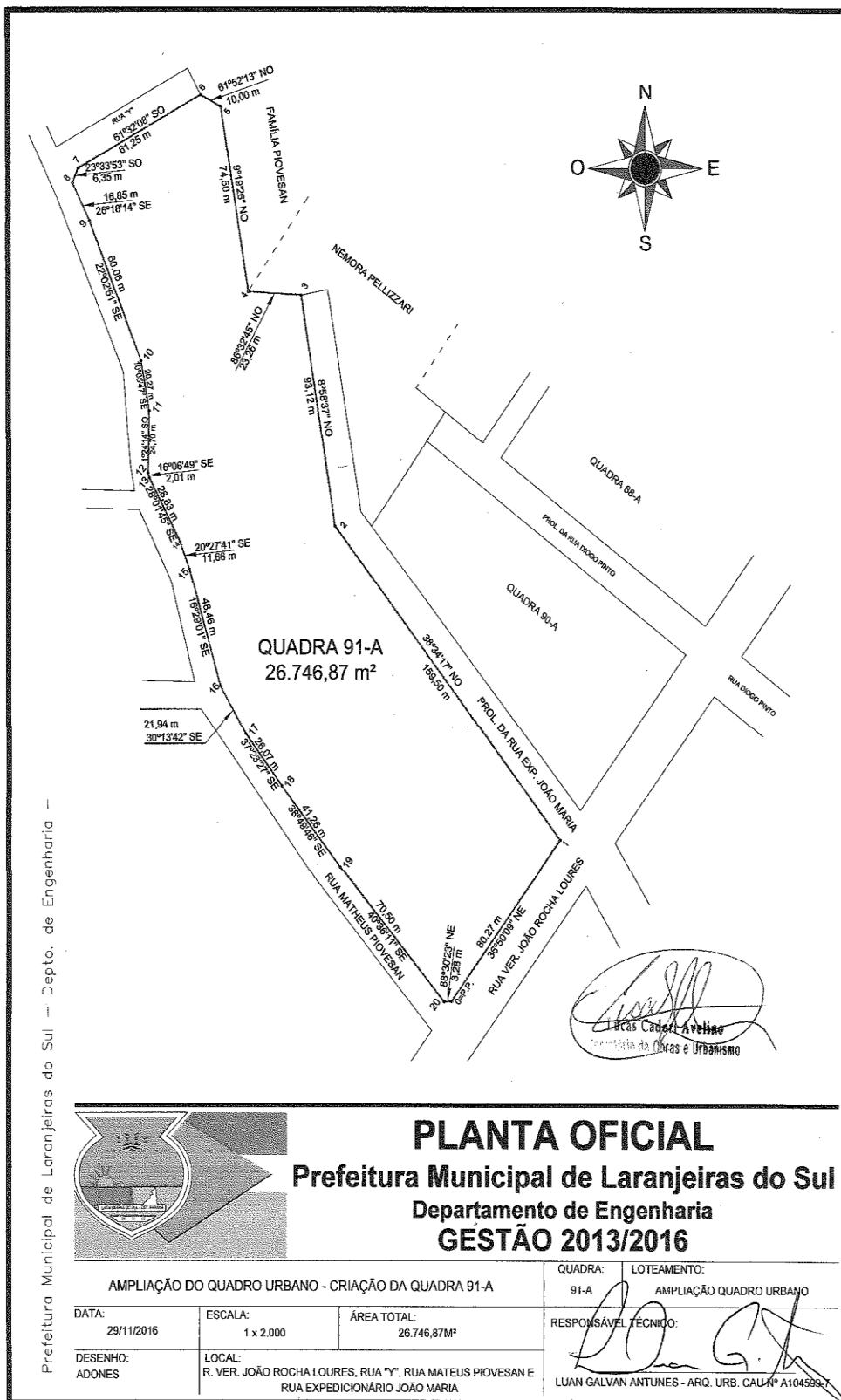

Prefeitura Municipal de Laranjeiras do Sul - Depto. de Engenharia -



MUNICÍPIO DE LARANJEIRAS DO SUL

Estado do Paraná

Praça Rui Barbosa, 01 – Centro – Cx. Postal 121 – 85301-070
CNPJ: 76.205.970/0001-95 Fone: (42) 3635-8100 Fax: (42) 3635-1231

GABINETE DA PREFEITA

Art. 2º. A Secretaria Municipal de Obras e Urbanismo fica responsável pela numeração dos lotes existentes na quadra criada pelo presente Decreto.

Art. 3º. Este Decreto entra em vigor na data de sua publicação.

Gabinete da Prefeita Municipal, 12 de dezembro de 2016.

SIRLENE PEREIRA FERREIRA SVARTZ
Prefeita Municipal